



Szentes Város

J
Ó
V
Á
H
A
G
Y
O
T
T
D
O
K
U
M
E
N
T
U
M

SZABÁLYOZÁSI TERVE ÉS HELYI ÉPÍTÉSI SZABÁLYZATA

BEÉPÍTÉSRE SZÁNT TERÜLETEK SZABÁLYOZÁSI TERVLAPJAI



EUROIL
Industrial & Trade
Co. Ltd



AZ ÉPÍTÉSZ BT.

2009. MÁRCIUS





Szöveges szabályozási elemek:

Beépítésre szánt terület

Ln Lakóterület - Nagyvárosias

Lk Lakóterület - Kisvárosias

Lke Lakóterület - Kertvárosias

Lf Lakóterület - Falusias

Vt Településközponti terület

Vk Központi vegyes terület

Gks Gazdasági terület -
Kereskedelem, szolgáltatás

Gip Gazdasági terület - Ipar

K-sp Különleges terület - sportterület

K-T Különleges terület - Temető

K-i Különleges terület -
jelentős zöldfelületű intézmény terület

K-K Különleges terület - kórház területe

K-H Különleges terület - honvédségi terület

KL-ké Közlekedéssel kapcsolatos
építmények elhelyezésre szolgáló terület

K-A Különleges terület - antenna terület

K-B Különleges terület -
bánya, anyaglelőhely területeK-Hk Különleges terület -
hulladékkezelő területe

Üü Üdülöházás terület

Üh Hétvégiházás terület

Beépítésre nem szánt terület

Z Általános zöldterület

Z-K Kurcamenti zöldterület

Z-vk Városközponti zöldterület

Ev Erdőterület - Védelmi erdő

Eg Erdőterület - Gazdasági erdő

V1 Vízgazdálkodási terület - tó

V2 Vízgazdálkodási terület - folyó, csatorna

V3 Vízgazdálkodási terület - vízműkút, termálkút

V4 Vízgazdálkodási terület - szennyvíztisztító telep

M1-B Rét, legelő, gyp

M2 Kertes mezőgazdasági terület,
szőlő, gyümölcsös

Övezet jele	Betűjelek			Számjelek					Övezet típusa
	1.	2.		1.	2.	3.	4.	5.	
	Övezet karakter	Övezet beépítési módja		Kialakítható legkisebb telekméret	Megengedett legnagyobb beépítettség (%)	Legkisebb zöldfelület (%)	Megengedett legkisebb-legnagyobb építmény-magasság (m)	Megengedett legnagyobb szinterület mutató	
	Belvárosi	Vegyes (kialakult)		Kialakult	2%	Kialakult	Kialakult	Nincs	Kialakult
	Felsőpárt	SZabadonálló	0.	350 m ²	5%	100%	< 3,5 m	0,1	0.
	Polgári	Oldalhatáron álló	1.	550 m ²	15%	95%	< 4,5 m	0,2	1.
	Alsópárt	Ikerházas	2.	700 m ²	20%	80%	< 5,5 m	0,5	2.
	KisÉr	Zárt sorú	3.	800 m ²	25%	70%	< 6,0 m	0,6	3.
	Kertváros, Termál, Hékéd		4.	900 m ²	30%	50%	< 6,5 m	1	4.
	Sorház, társasház		5.	1 000 m ²	40%	40%	< 7,5 m	1,2	5.
	Lakótelep - Telepszerű		6.	1 500 m ²	50%	25%	< 9,5 m	1,5	6.
	Lakótelep - Utca		7.	2 000 m ²	60%	20%	< 12,5 m	2	7.
	Falusias		8.	3 000 m ²	70%	10%	< 16,0 m	2,4	8.
	KuRca menti		9.	4 000 m ²	100%	0%	6,5-9,0 m	3	9.
	Munkahelyi		10.	5 000 m ²			6,5-12,5 m		10.
	Kereskedelem, Logisztika		11.	1 ha			6,5-16,0 m		11.
	Iparterület		12.	1,5 ha			6,5-K		12.
	Termál TÓ		13.	2 ha					13.
	EGYéb		14.	3 ha					14.



JELMAGYARÁZAT:

Alaptérképi elemek:



Belterület határa

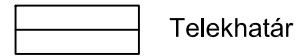

Telekhatár



Épület

3 Házszám

7618 Helyrajzi szám

Fürdő Funkció

Sima Ferenc utca Utcanév

Kötelező szabályozási elemek:



Tervezett belterület határa

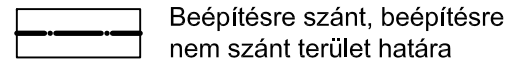

Beépítésre szánt, beépítésre nem szánt terület határa

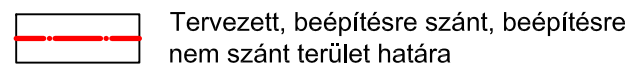

Tervezett, beépítésre szánt, beépítésre nem szánt terület határa

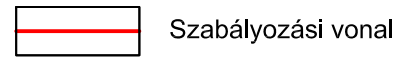

Szabályozási vonal

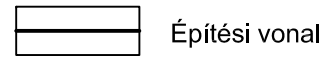

Építési vonal



Építési övezet határa, övezet határa és jele

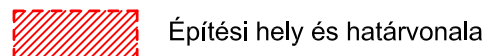

Építési hely és határvonala

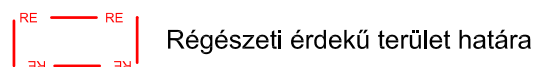

Régészeti érdekű terület határa



Helyi értékvédelmi terület határa

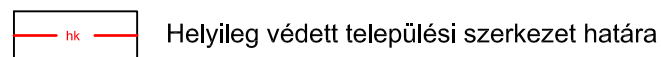

Helyileg védett települési szerkezet határa



Helyileg védett épület



Helyileg védett utcakép



Különleges terület



Közlekedési célú közterület



Vasút terület

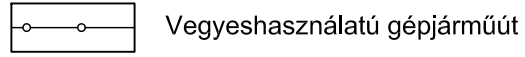

Vegyeshasználatú gépjárműút

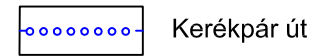

Kerékpár út

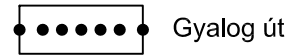

Gyalog út

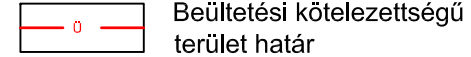

Beültetési kötelezettségű terület határ



Elővásárlási joggal terhelt terület határa

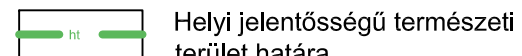

Helyi jelentőségű természeti terület határa



Helyileg védett fa



Kötelező fásítás



Közpark, közkert

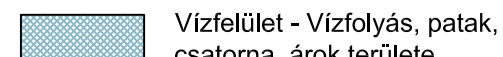

Vízfelület - Vízfolyás, patak, csatorna, árok területe

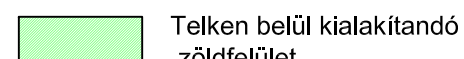

Telken belül kialakítandó zöldfelület

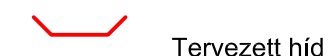

Tervezett híd

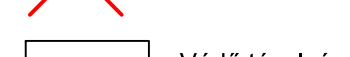

Védő távolság

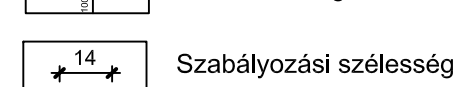

Szabályozási szélesség

Más jogszabályon alapuló elemek:



Műemléki környezet határa



Régészeti lelőhely határa és száma

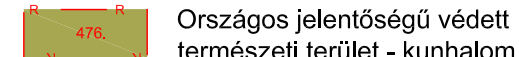

Országos jelentőségű védett természeti terület - kunhalom



Műemlék



Műemlék épület

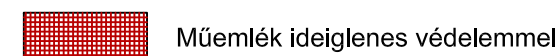

Műemlék ideiglenes védelemmel



Műemlék telke



Madárvédelmi terület

Irányadó szabályozási elemek:



Irányadó telekhatár

Tájékoztató elemek:



Tömbhatár



Geodéziailag nem bemért épület



Megszüntető jel



Bontott épület jele



Kurca

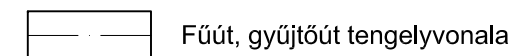

Fűút, gyűjtőút tengelyvonala



Szennyvíz főnyomócső

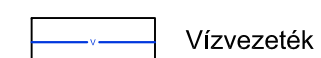

Vízvezeték

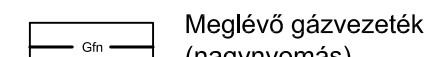

Meglévő gázvezeték (nagy nyomás)

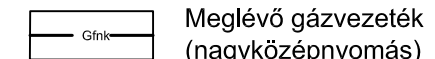

Meglévő gázvezeték (nagy középnyomás)

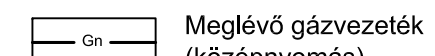

Meglévő gázvezeték (középnyomás)

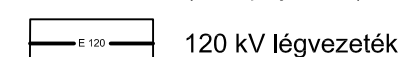

120 kV légvezeték



20 kV légvezeték



Meglévő termálvezeték



Szennyvíz átemelő



Vízműkút



Víz tározó



Villamos transzformátor állomás



Villamos állomás



Gázfogadó állomás



Mentettrét

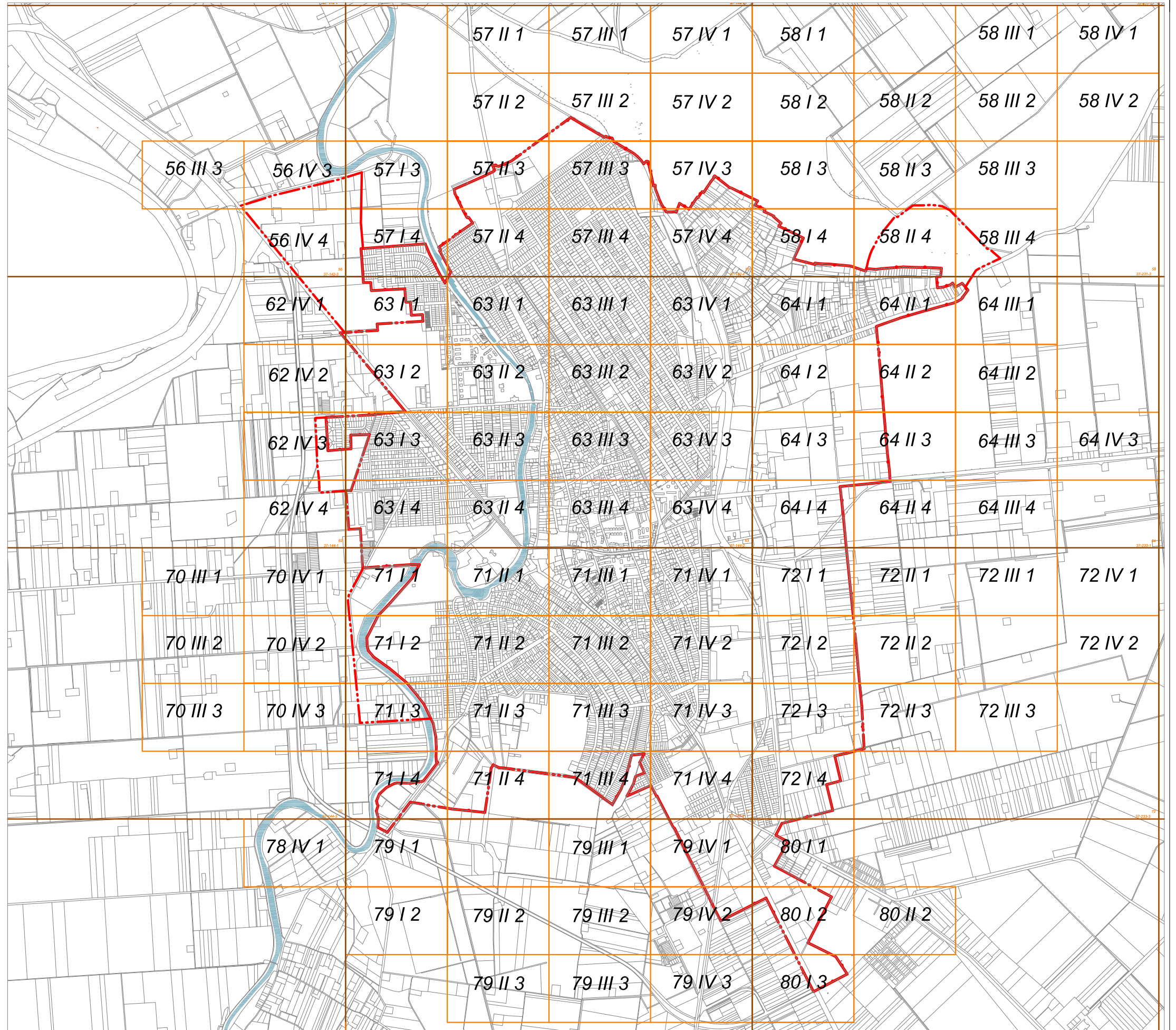

Magyartés, Kajánújfalu és Lapistó külön területek szerepel



5/2009(III.09.) SZÁMÚ RENDELETTEL JÓVÁHAGYVA

2009. MÁRCIUS 16.

SZENTES SZABÁLYOZÁSI TERVLAP M=1:2000

A HELYI ÉPÍTÉSI SZABÁLYZATTAL EGYÜTT ALKALMAZANDÓ

56-III.3.

56-IV.3.

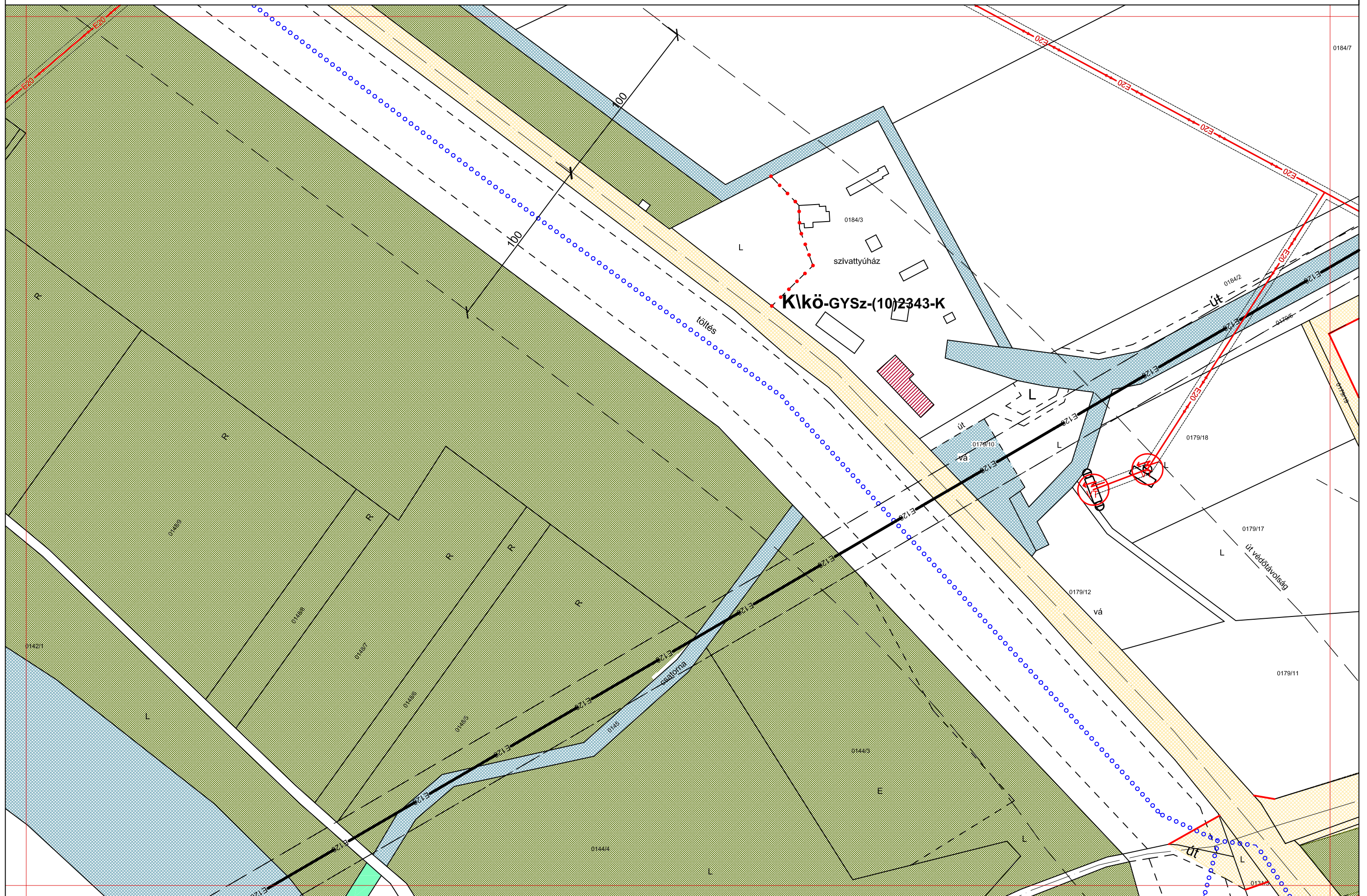



5/2009(III.09.) SZÁMÚ RENDELETTEL JÓVÁHAGYVA

2009. MÁRCIUS 16.

SZENTES SZABÁLYOZÁSI TERVLAP M=1:2000

A HELYI ÉPÍTÉSI SZABÁLYZATTAL EGYÜTT ALKALMAZANDÓ

57-I.4.

56-IV.3.

56-IV.4.

57-I.3.

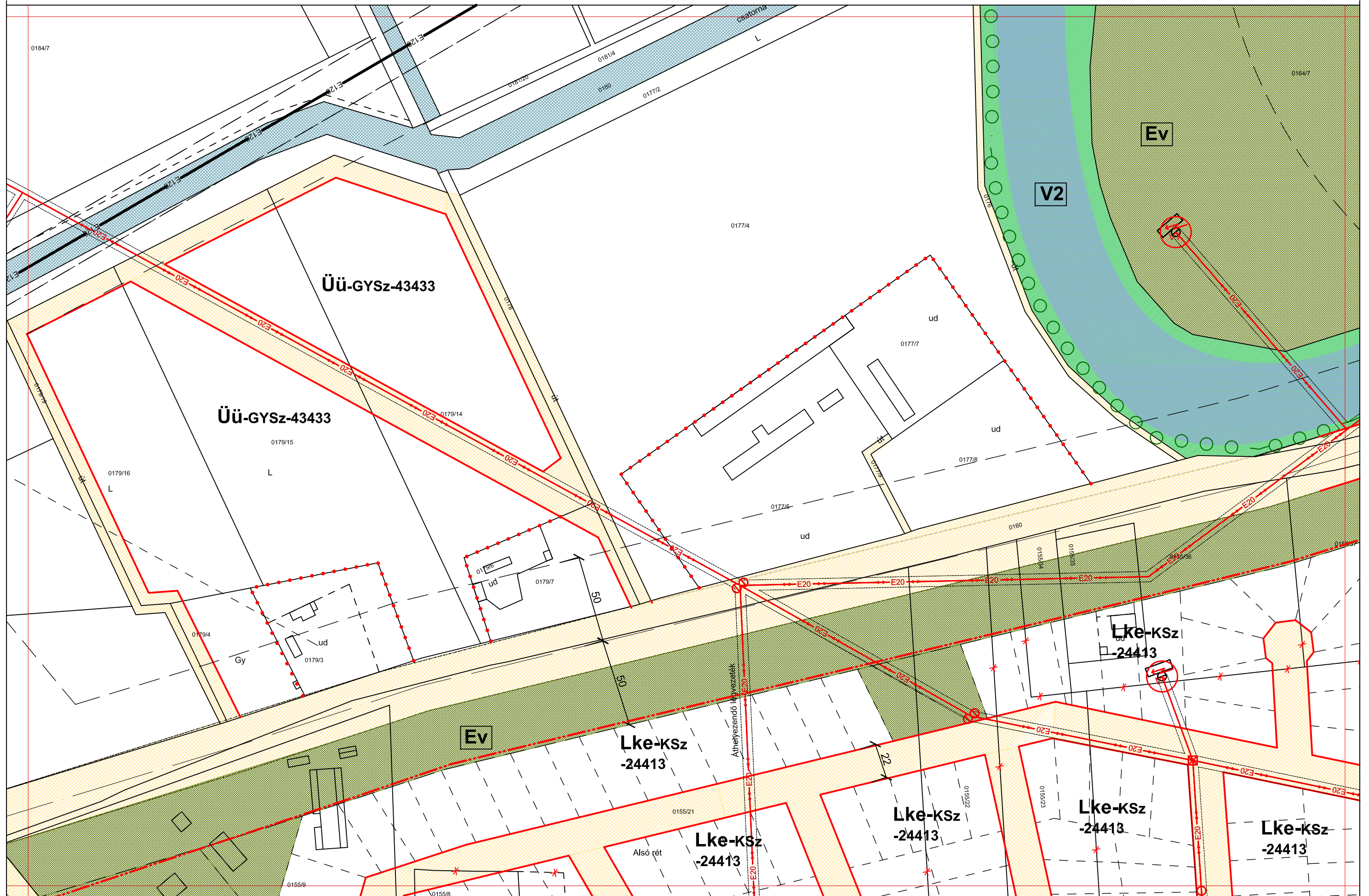



5/2009(III.09.) SZÁMÚ RENDELETTEL JÓVÁHAGYVA

2009. MÁRCIUS 16.

SZENTES SZABÁLYOZÁSI TERVLAP M=1:2000

A HELYI ÉPÍTÉSI SZABÁLYZATTAL EGYÜTT ALKALMAZANDÓ

56-IV.3.

56-IV.4.

62-IV.1.

57-1.4.

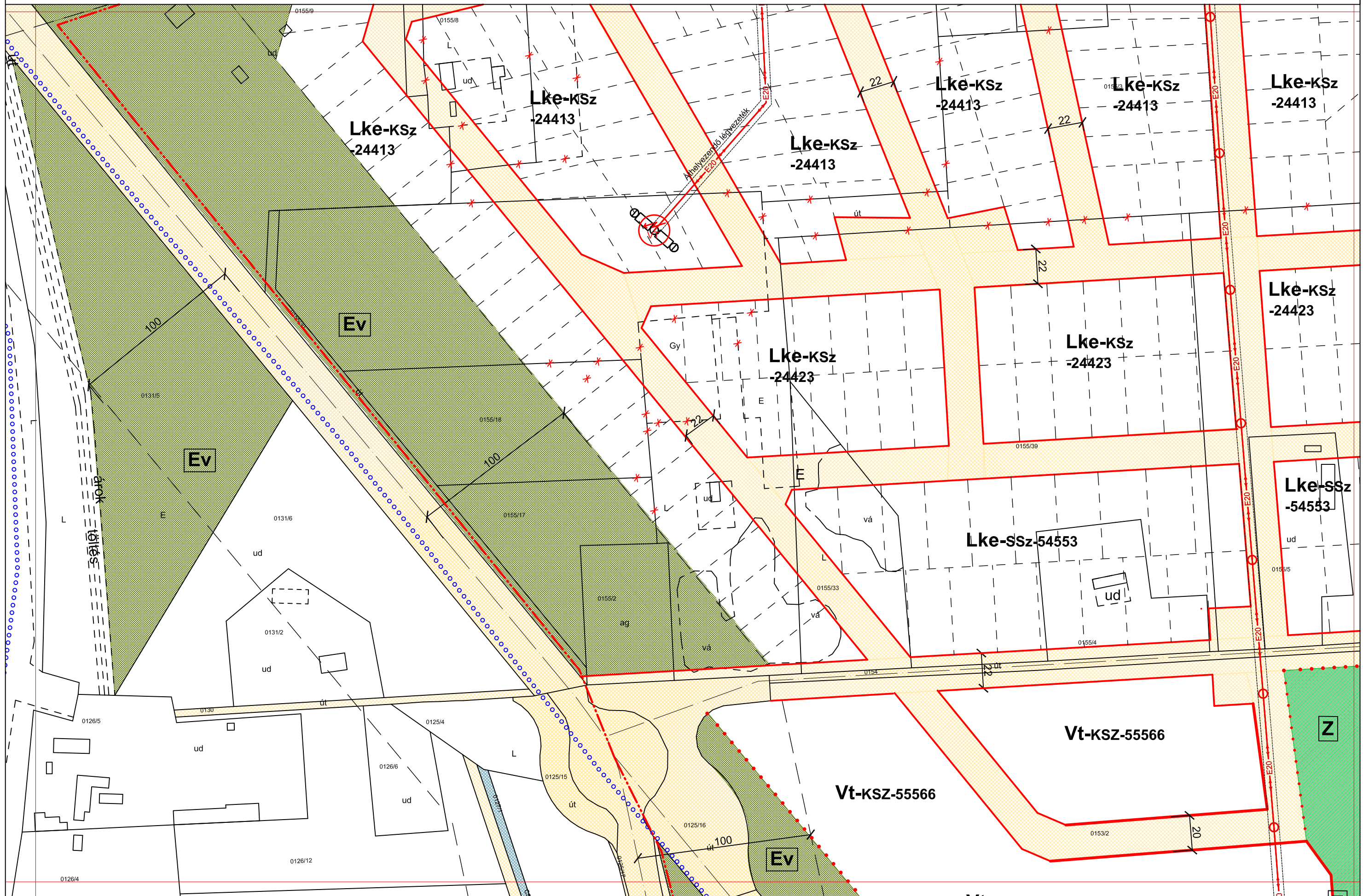



5/2009(III.09.) SZÁMÚ RENDELETTEL JÓVÁHAGYVA

2009. MÁRCIUS 16.

SZENTES SZABÁLYOZÁSI TERVLAP M=1:2000

A HELYI ÉPÍTÉSI SZABÁLYZATTAL EGYÜTT ALKALMAZANDÓ

56-IV.3.

57-I.3.

57-II.3.

57-I.4.

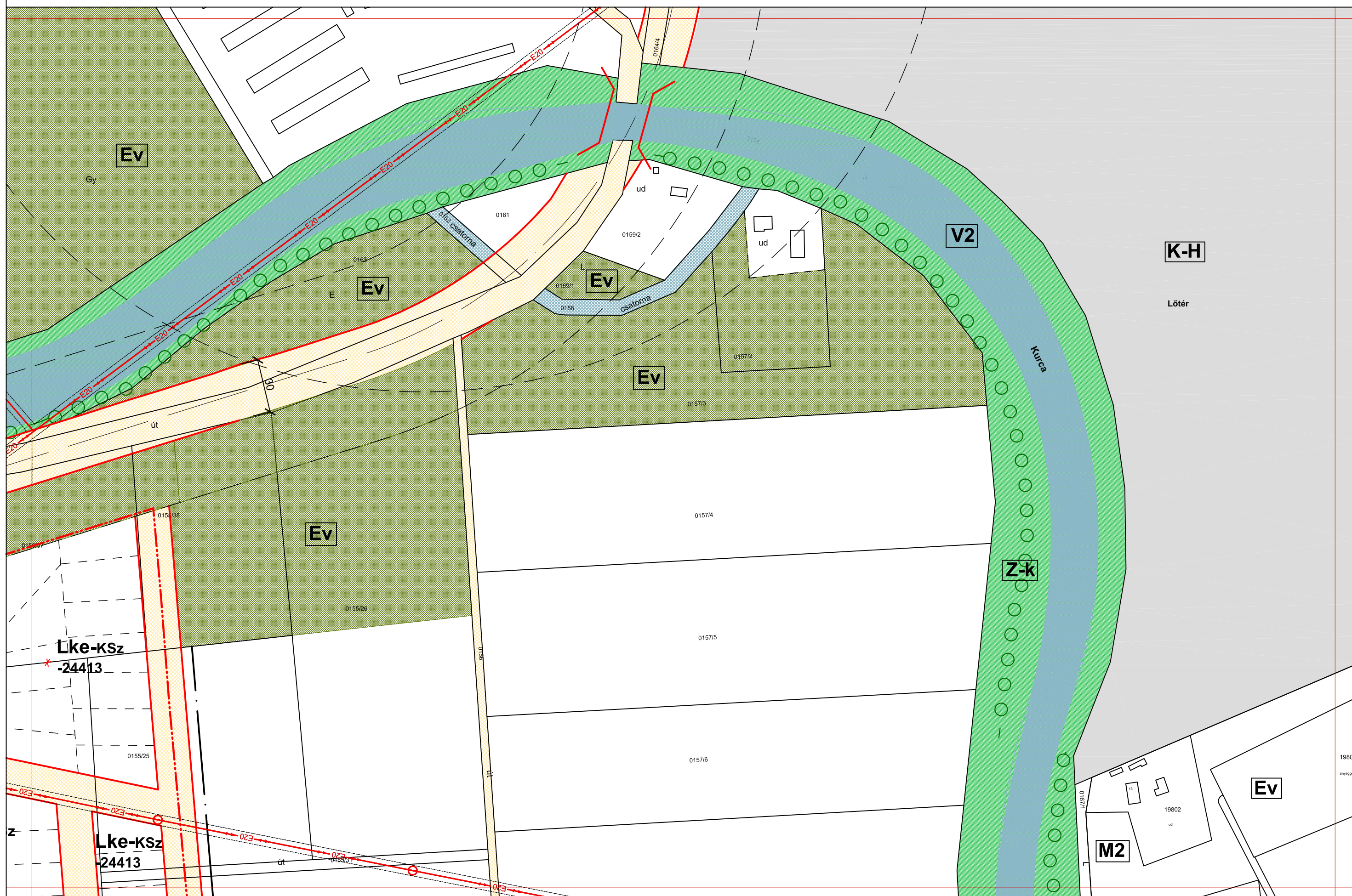



5/2009(III.09.) SZÁMÚ RENDELETTEL JÓVÁHAGYVA

2009. MÁRCIUS 16.

SZENTES SZABÁLYOZÁSI TERVLAP M=1:2000

A HELYI ÉPÍTÉSI SZABÁLYZATTAL EGYÜTT ALKALMAZANDÓ

57-I.3.
57-I.4.
63-I.1.
56-IV.4.
57-II.4.





5/2009(III.09.) SZÁMÚ RENDELETTEL JÓVÁHAGYVA

2009. MÁRCIUS 16.

SZENTES SZABÁLYOZÁSI TERVLAP M=1:2000

A HELYI ÉPÍTÉSI SZABÁLYZATTAL EGYÜTT ALKALMAZANDÓ

57-II.1.

57-III.1.

57-II.2.

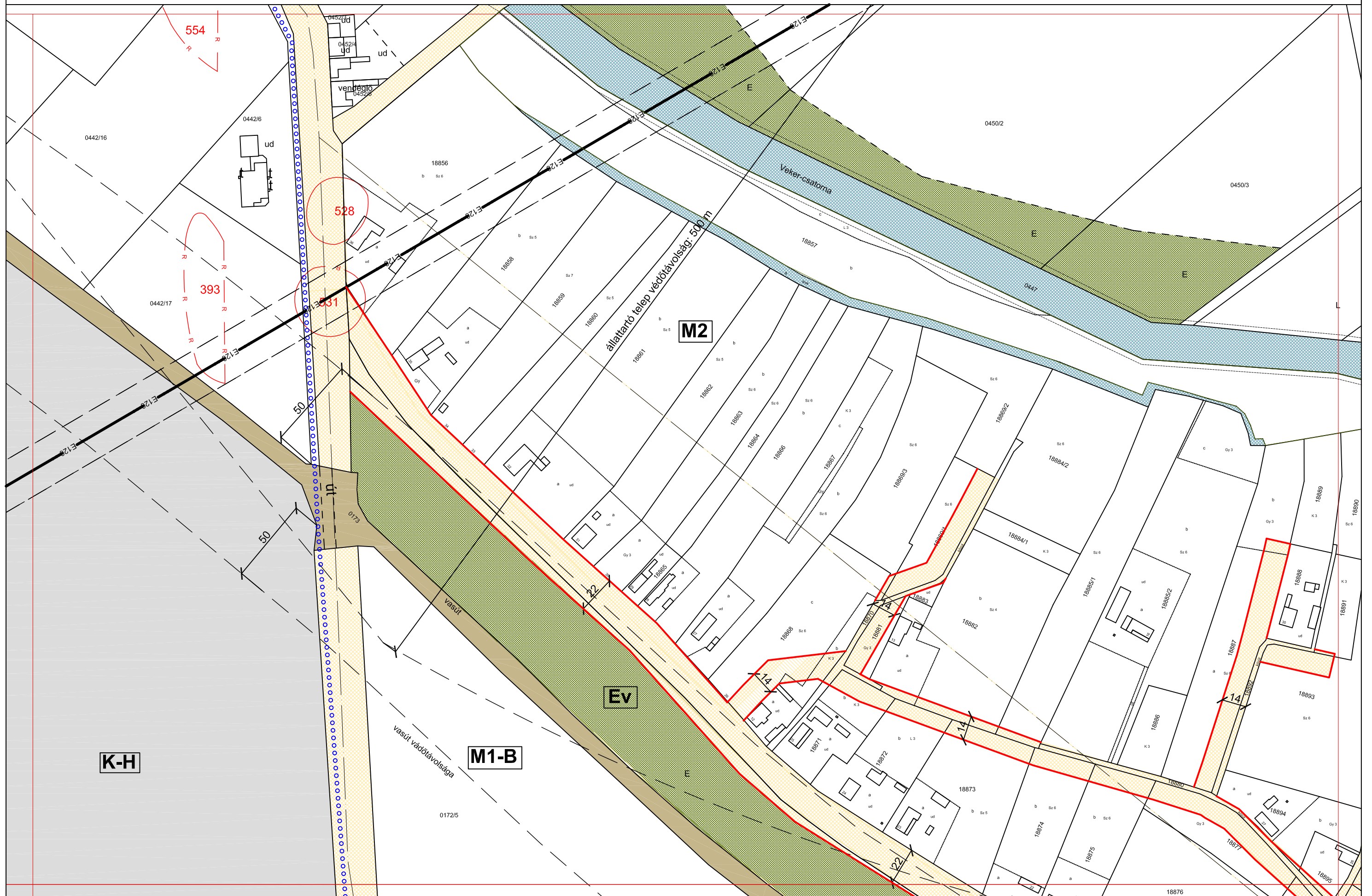



5/2009(III.09.) SZÁMÚ RENDELETTEL JÓVÁHAGYVA

2009. MÁRCIUS 16.

SZENTES SZABÁLYOZÁSI TERVLAP M=1:2000

A HELYI ÉPÍTÉSI SZABÁLYZATTAL EGYÜTT ALKALMAZANDÓ

57-II.1.

57-II.2.

57-II.3.

57-III.2.

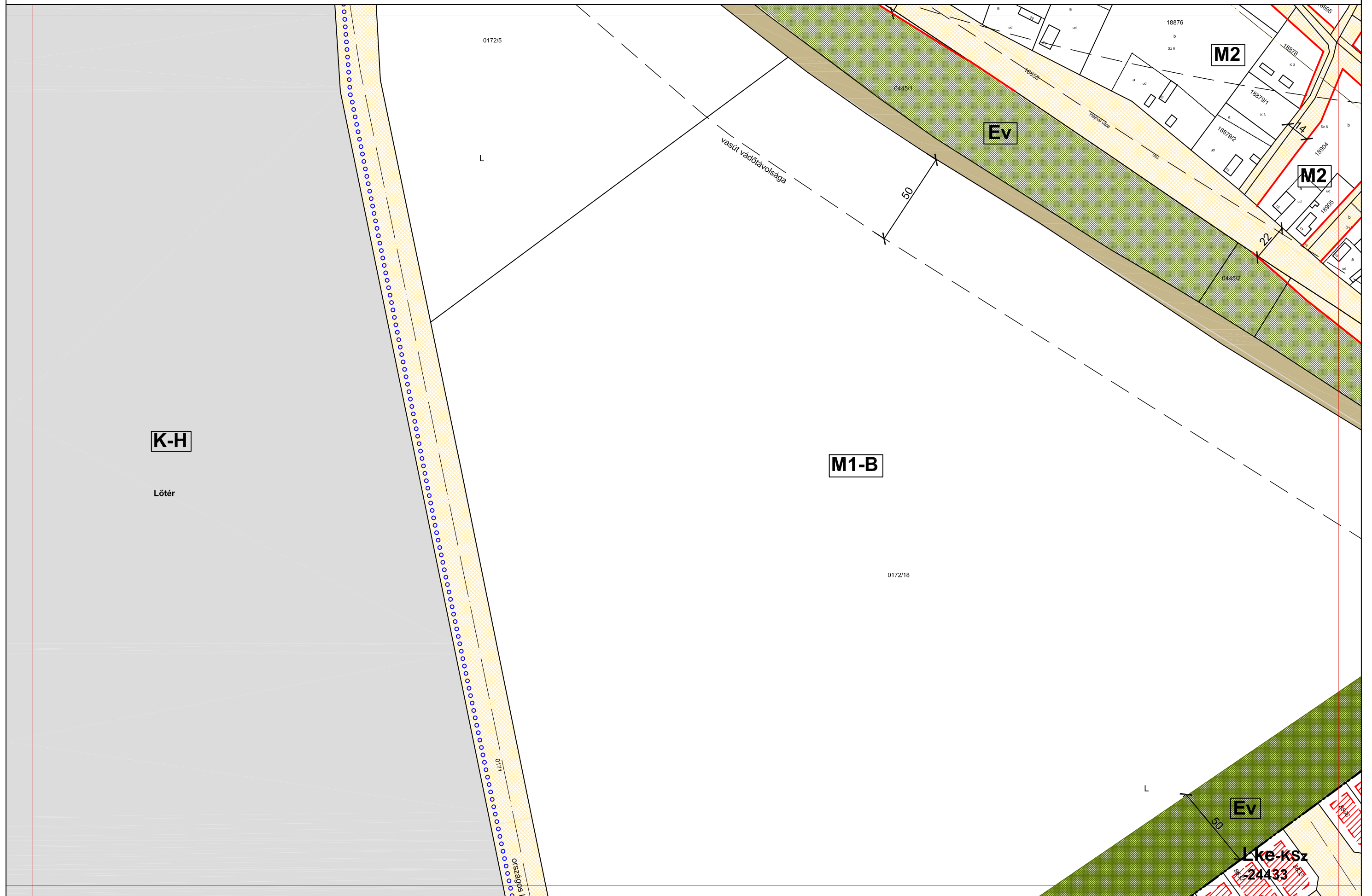



5/2009(III.09.) SZÁMÚ RENDELETTEL JÓVÁHAGYVA

2009. MÁRCIUS 16.

SZENTES SZABÁLYOZÁSI TERVLAP M=1:2000

A HELYI ÉPÍTÉSI SZABÁLYZATTAL EGYÜTT ALKALMAZANDÓ

57-II.2.
57-II.3.
57-II.4.
57-III.3.

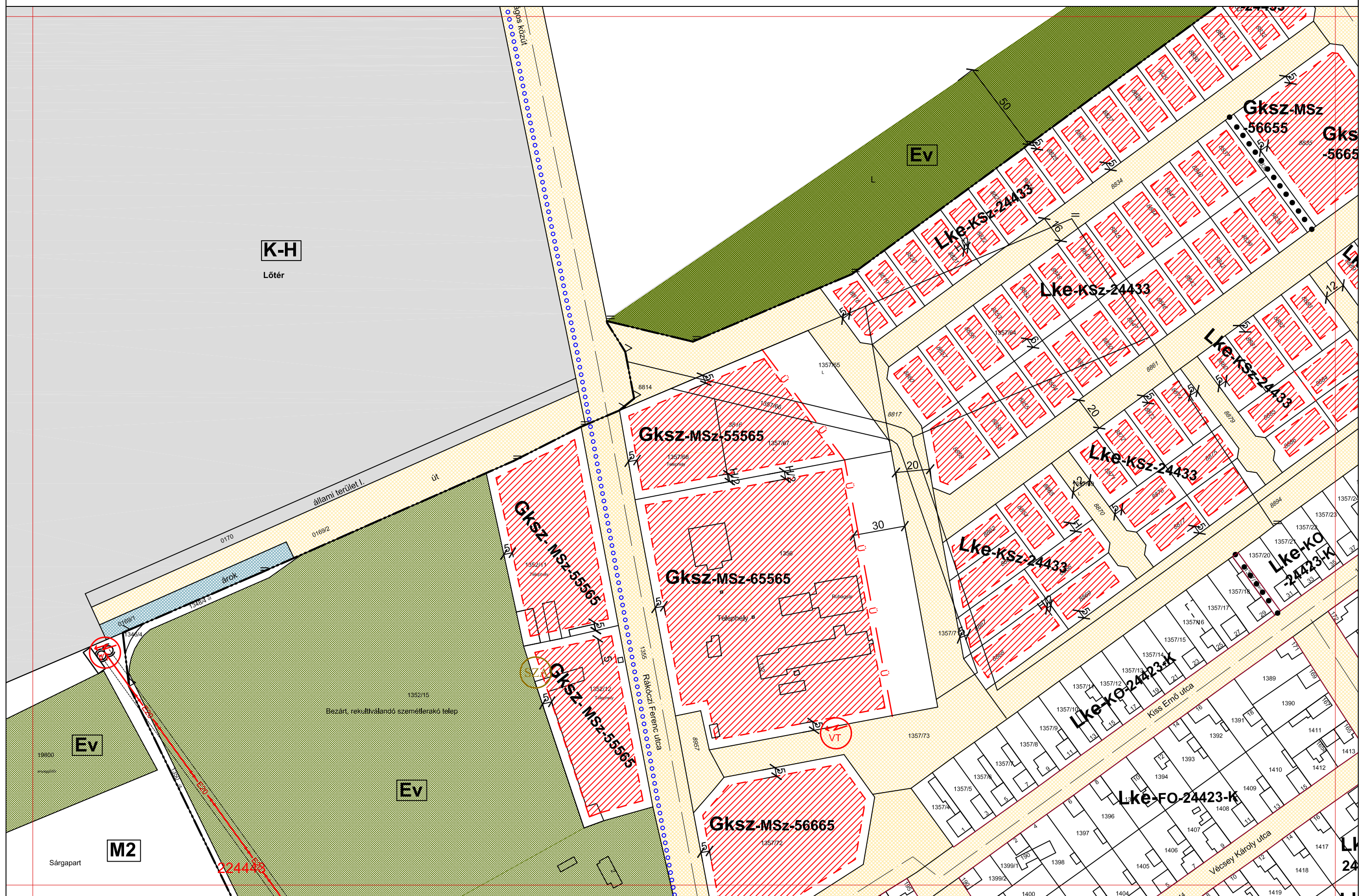



5/2009(III.09.) SZÁMÚ RENDELETTEL JÓVÁHAGYVA

2009. MÁRCIUS 16.

SZENTES SZABÁLYOZÁSI TERVLAP M=1:2000

A HELYI ÉPÍTÉSI SZABÁLYZATTAL EGYÜTT ALKALMAZANDÓ

57-II.3.
57-II.4.
63-II.1.





5/2009(III.09.) SZÁMÚ RENDELETTEL JÓVÁHAGYVA

2009. MÁRCIUS 16.

SZENTES SZABÁLYOZÁSI TERVLAP M=1:2000

A HELYI ÉPÍTÉSI SZABÁLYZATTAL EGYÜTT ALKALMAZANDÓ

57-III.1.

57-III.1.

57-IV.1.

57-III.2.

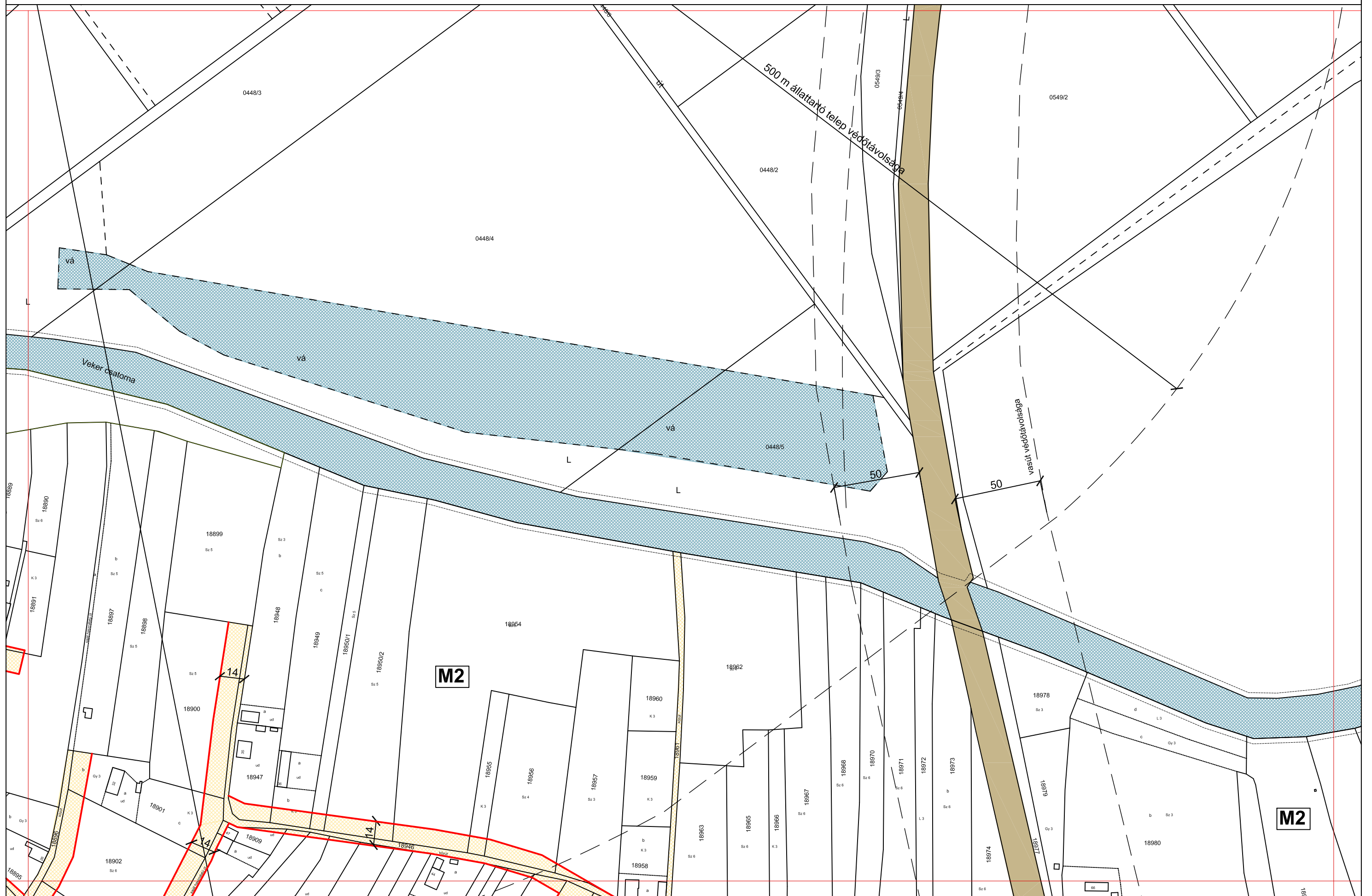



5/2009(III.09.) SZÁMÚ RENDELETTEL JÓVÁHAGYVA

2009. MÁRCIUS 16.

SZENTES SZABÁLYOZÁSI TERVLAP M=1:2000

A HELYI ÉPÍTÉSI SZABÁLYZATTAL EGYÜTT ALKALMAZANDÓ

57-III.1.
57-III.2.
57-III.3.
57-IV.2.

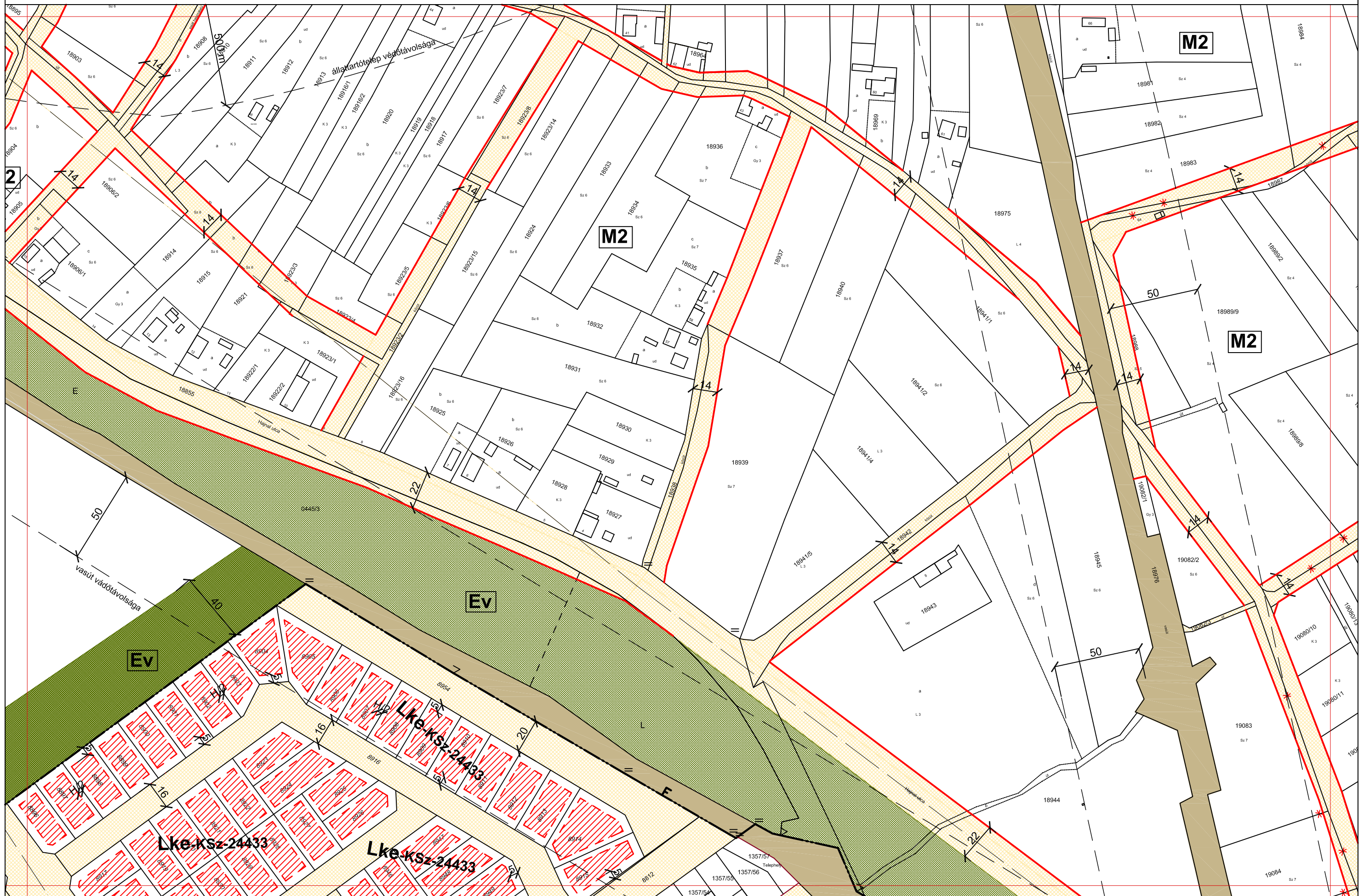



5/2009(III.09.) SZÁMÚ RENDELETTEL JÓVÁHAGYVA

2009. MÁRCIUS 16.

SZENTES SZABÁLYOZÁSI TERVLAP M=1:2000

A HELYI ÉPÍTÉSI SZABÁLYZATTAL EGYÜTT ALKALMAZANDÓ

57-III.3.
57-III.3.
57-III.4.

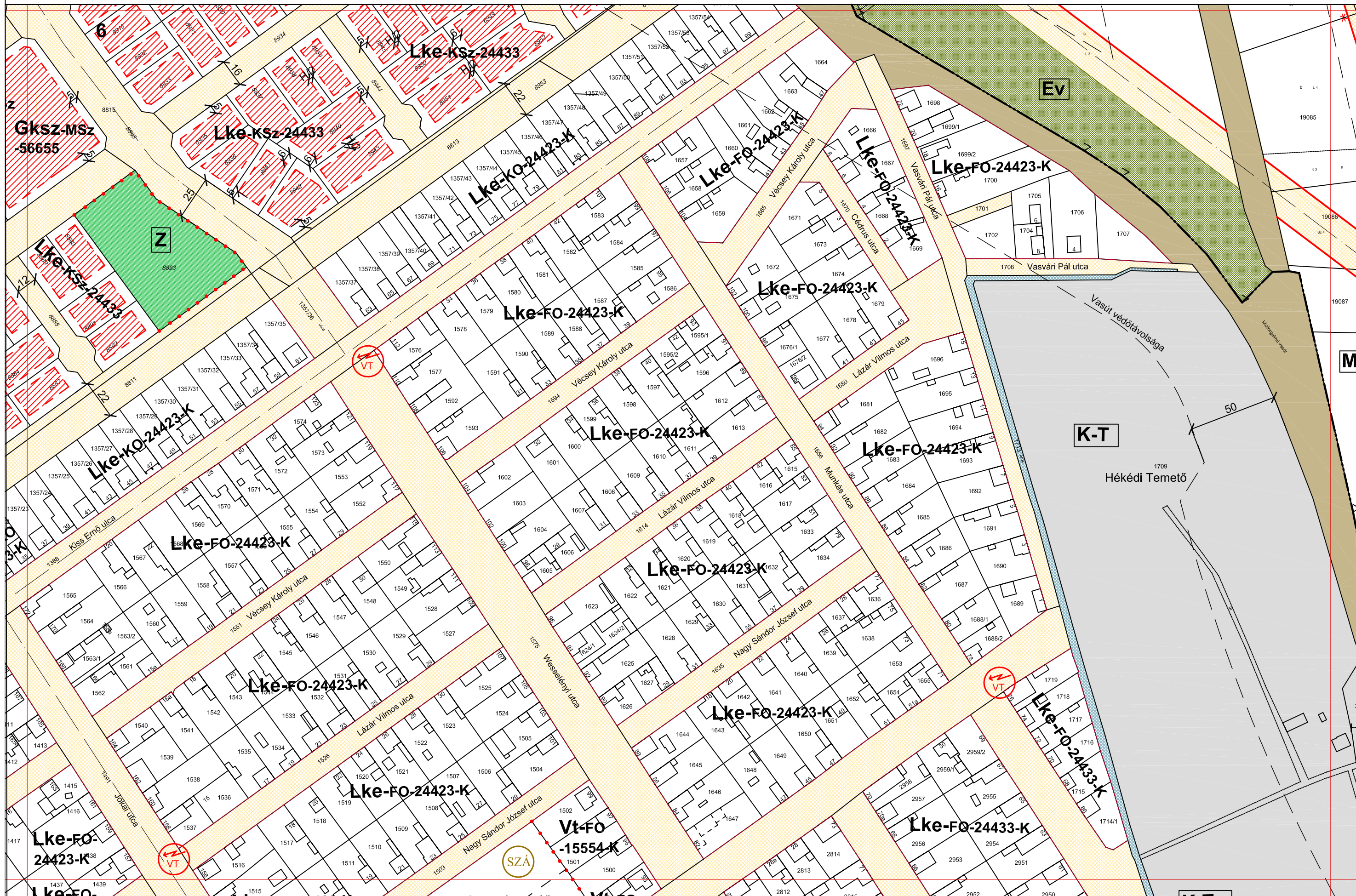





5/2009(III.09.) SZÁMÚ RENDELETTEL JÓVÁHAGYVA

2009. MÁRCIUS 16.

SZENTES SZABÁLYOZÁSI TERVLAP M=1:2000

A HELYI ÉPÍTÉSI SZABÁLYZATTAL EGYÜTT ALKALMAZANDÓ

57-III.2.	57-IV.1.	58-I.2.
	57-IV.2.	
	57-IV.3.	

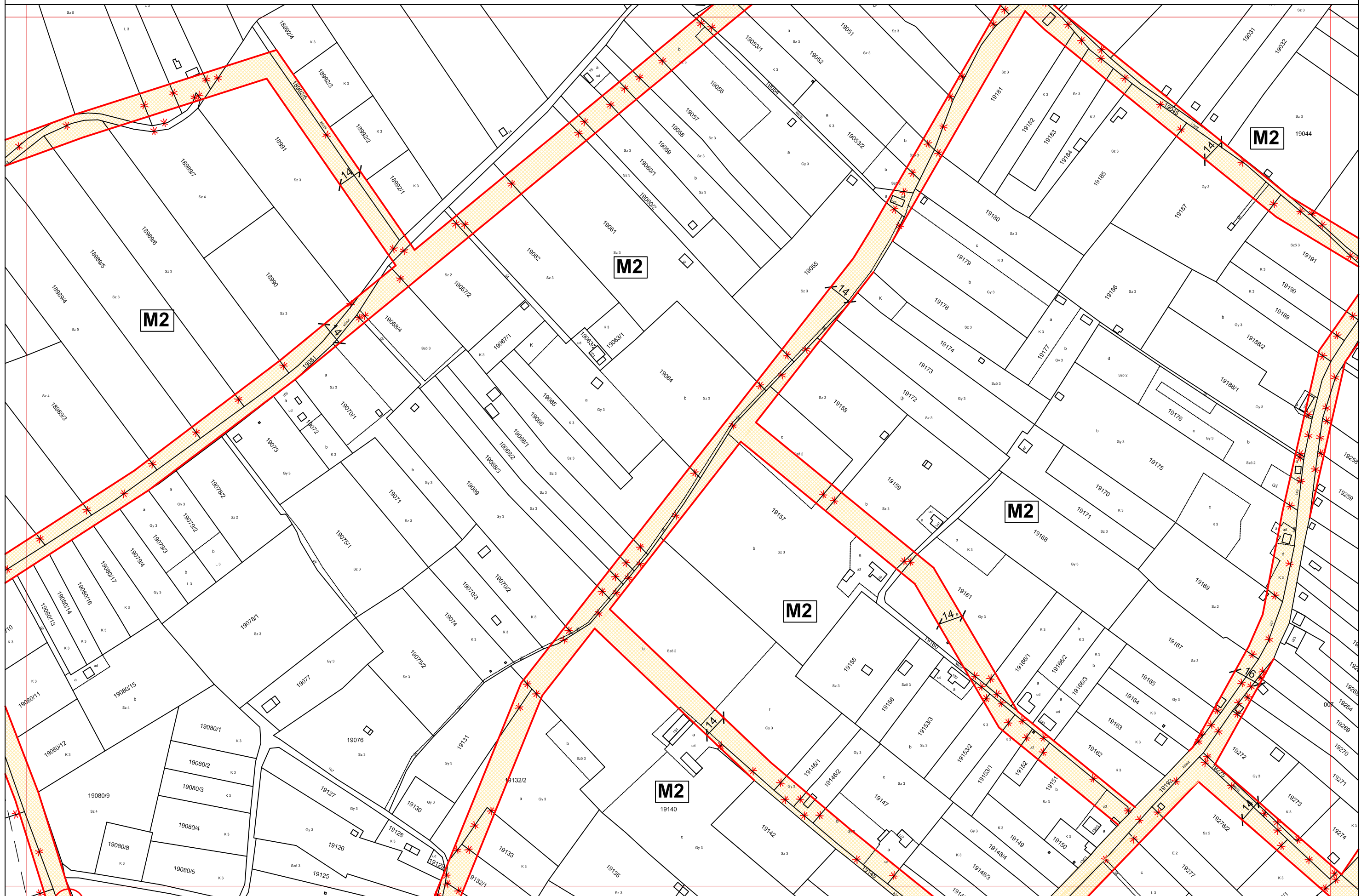



5/2009(III.09.) SZÁMÚ RENDELETTEL JÓVÁHAGYVA

2009. MÁRCIUS 16.

SZENTES SZABÁLYOZÁSI TERVLAP M=1:2000

A HELYI ÉPÍTÉSI SZABÁLYZATTAL EGYÜTT ALKALMAZANDÓ

57-III.3.	57-IV.2.	58-I.3.
	57-IV.3.	
	57-IV.4.	





5/2009(III.09.) SZÁMÚ RENDELETTEL JÓVÁHAGYVA

2009. MÁRCIUS 16.

SZENTES SZABÁLYOZÁSI TERVLAP M=1:2000

A HELYI ÉPÍTÉSI SZABÁLYZATTAL EGYÜTT ALKALMAZANDÓ

57-III.4.
57-IV.4.
63-IV.1.
58-I.4.





5/2009(III.09.) SZÁMÚ RENDELETTEL JÓVÁHAGYVA

2009. MÁRCIUS 16.

SZENTES SZABÁLYOZÁSI TERVLAP M=1:2000

A HELYI ÉPÍTÉSI SZABÁLYZATTAL EGYÜTT ALKALMAZANDÓ

57-IV.1.

58-I.1.

58-I.2.

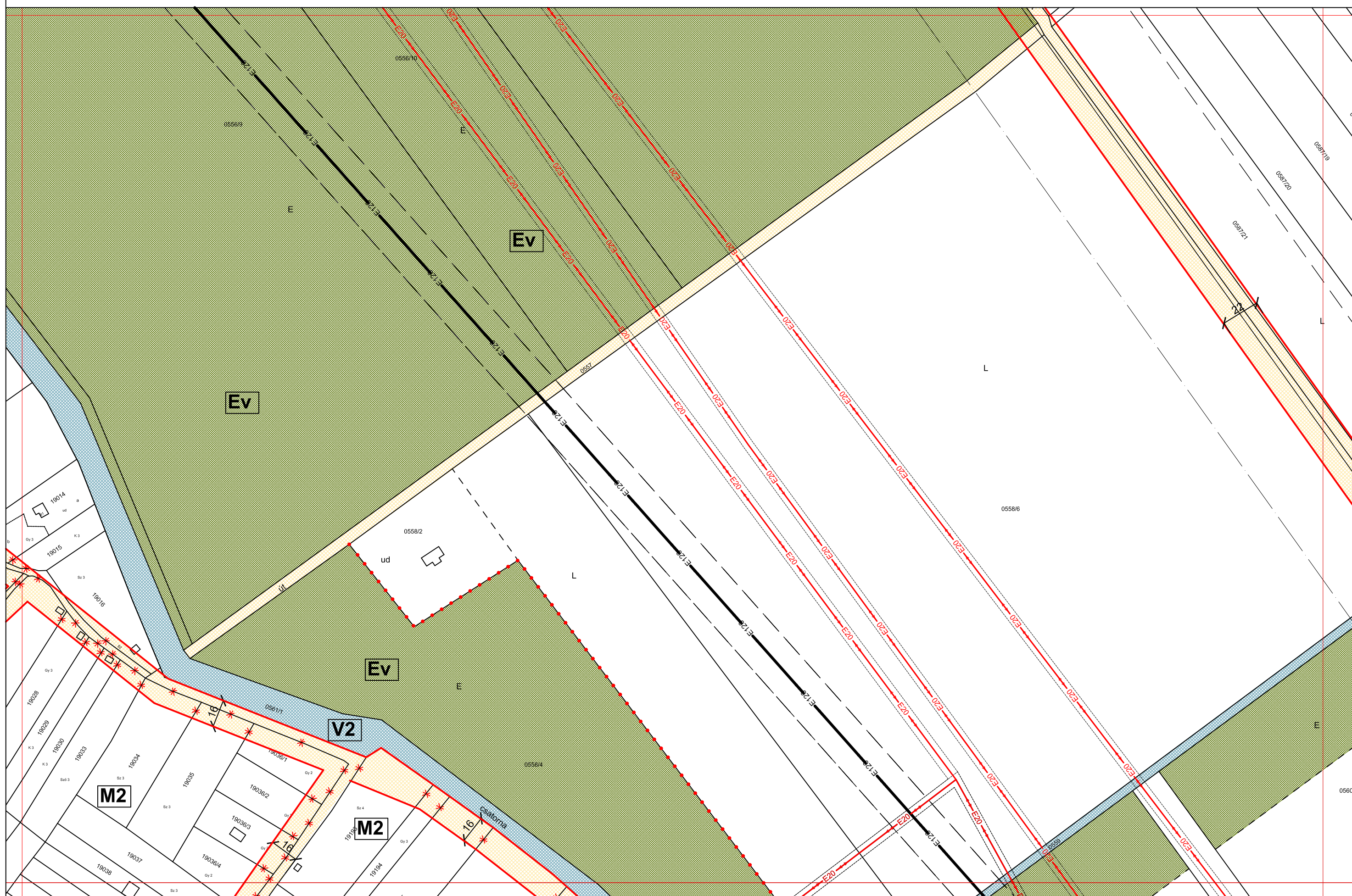



5/2009(III.09.) SZÁMÚ RENDELETTEL JÓVÁHAGYVA

2009. MÁRCIUS 16.

SZENTES SZABÁLYOZÁSI TERVLAP M=1:2000

A HELYI ÉPÍTÉSI SZABÁLYZATTAL EGYÜTT ALKALMAZANDÓ

57-IV.2.	58-I.1.	58-II.2.
	58-I.2.	
	58-I.3.	

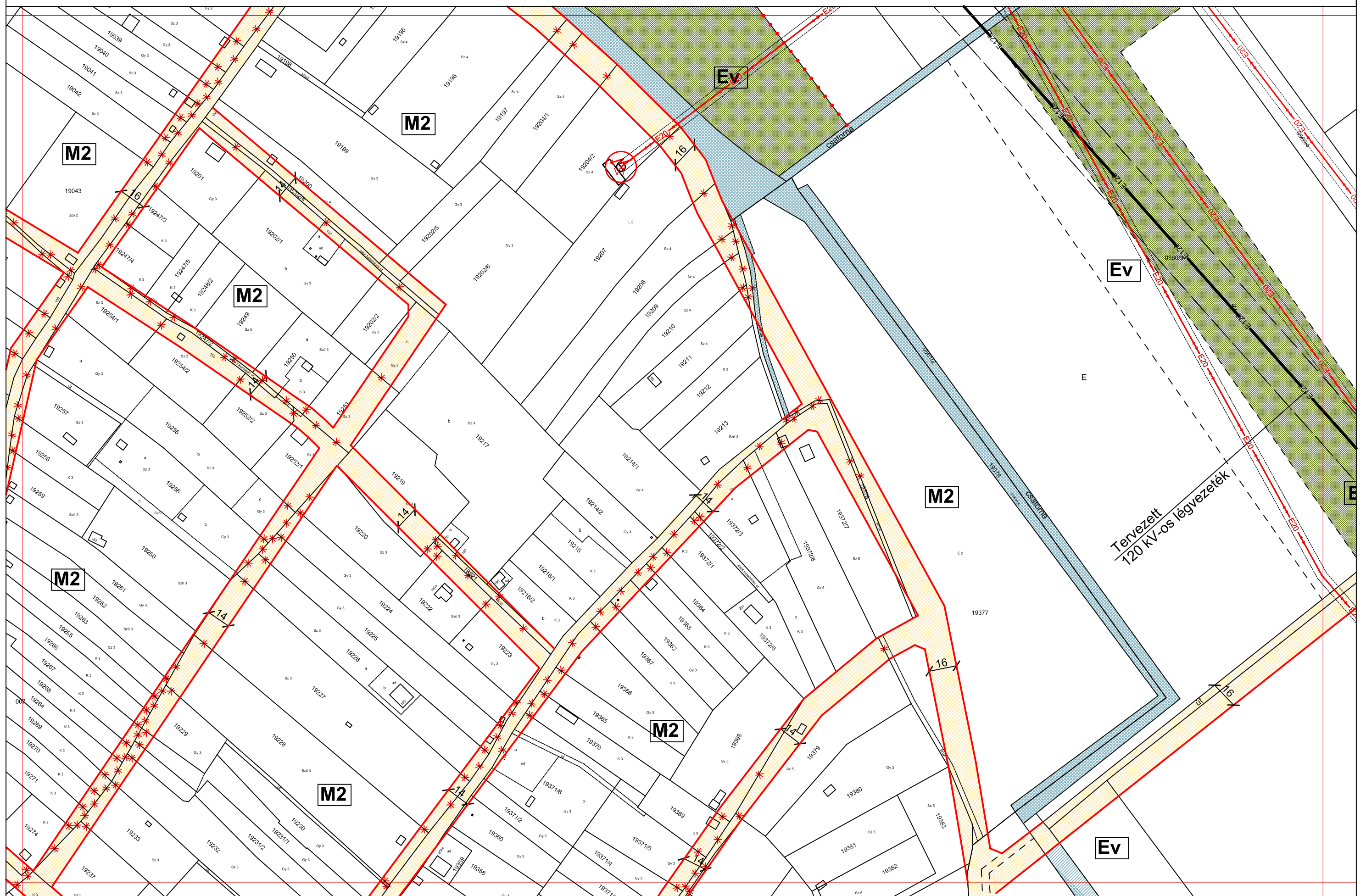



5/2009(III.09.) SZÁMÚ RENDELETTEL JÓVÁHAGYVA

2009. MÁRCIUS 16.

SZENTES SZABÁLYOZÁSI TERVLAP M=1:2000

A HELYI ÉPÍTÉSI SZABÁLYZATTAL EGYÜTT ALKALMAZANDÓ

57-IV.3.	58-I.2.	58-II.3.
	58-I.3.	
	58-I.4.	

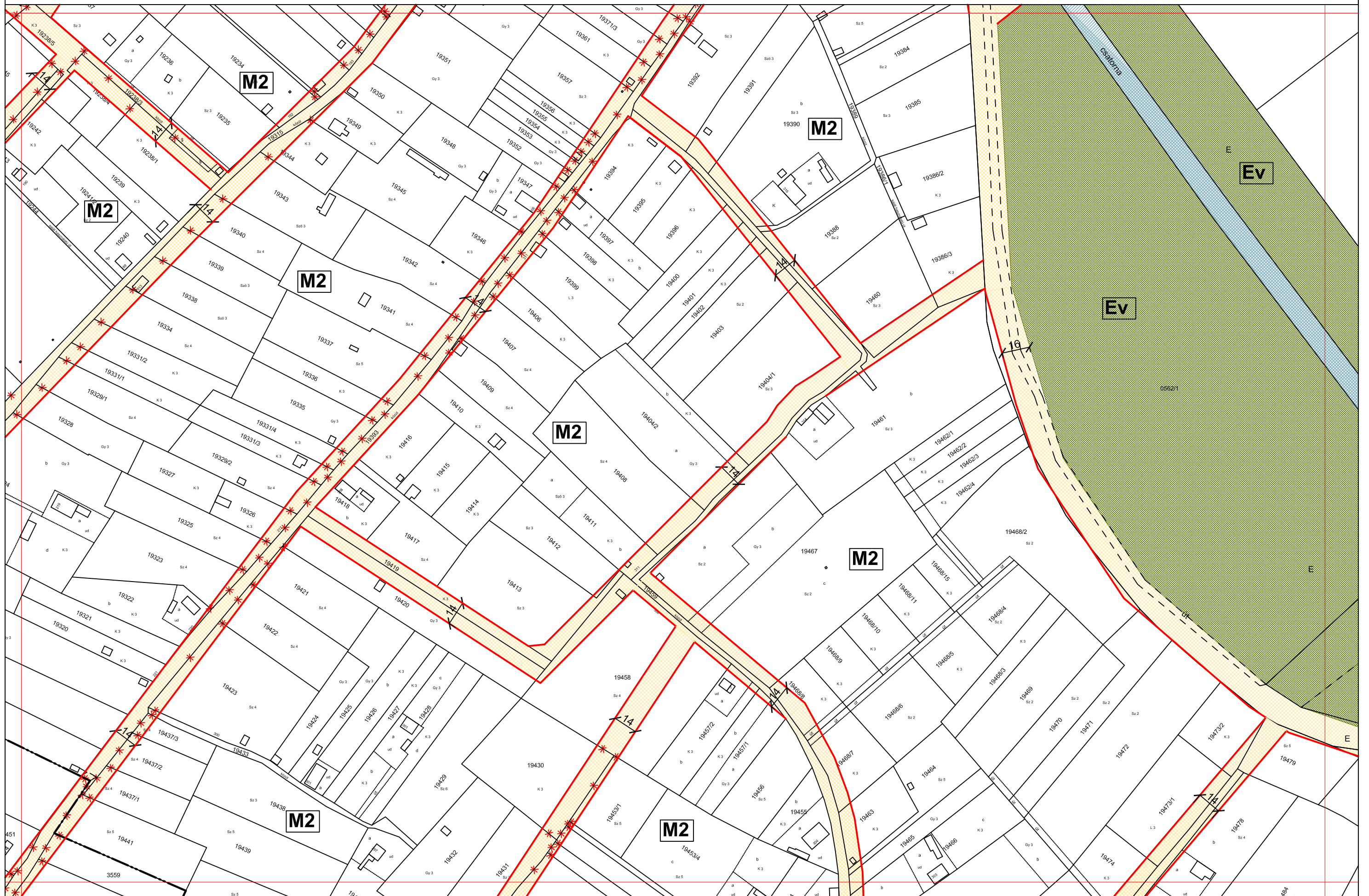



5/2009(III.09.) SZÁMÚ RENDELETTEL JÓVÁHAGYVA

2009. MÁRCIUS 16.

SZENTES SZABÁLYOZÁSI TERVLAP M=1:2000

A HELYI ÉPÍTÉSI SZABÁLYZATTAL EGYÜTT ALKALMAZANDÓ

57-IV.4.	58-I.3.	58-II.4.
	58-I.4.	
	64-I.1.	





5/2009(III.09.) SZÁMÚ RENDELETTEL JÓVÁHAGYVA

2009. MÁRCIUS 16.

SZENTES SZABÁLYOZÁSI TERVLAP M=1:2000

A HELYI ÉPÍTÉSI SZABÁLYZATTAL EGYÜTT ALKALMAZANDÓ

58-II.2.

58-II.2.

58-II.3.

58-III.3.

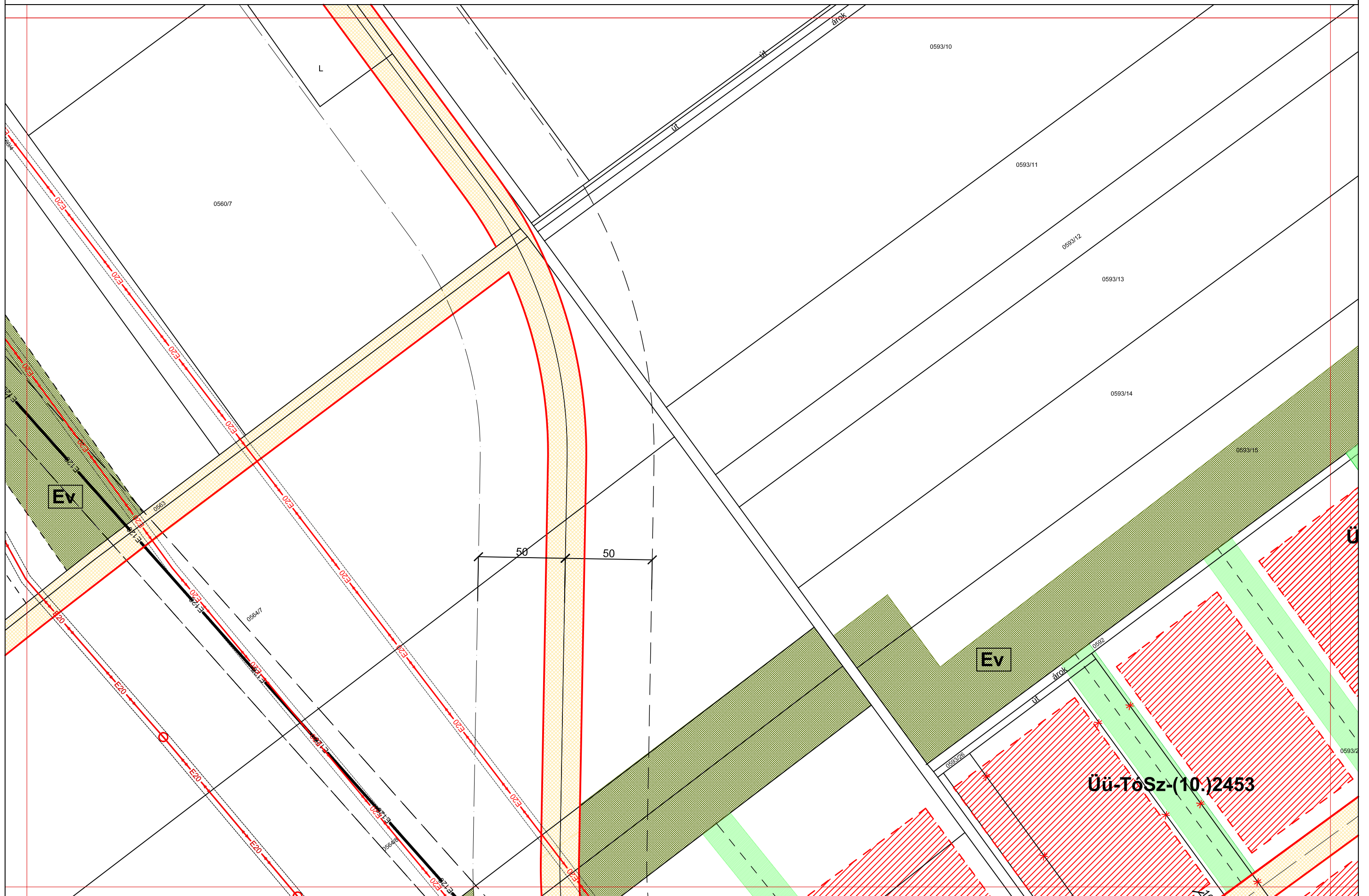



5/2009(III.09.) SZÁMÚ RENDELETTEL JÓVÁHAGYVA

2009. MÁRCIUS 16.

SZENTES SZABÁLYOZÁSI TERVLAP M=1:2000

A HELYI ÉPÍTÉSI SZABÁLYZATTAL EGYÜTT ALKALMAZANDÓ

58-II.2.
58-II.3.
58-II.4.

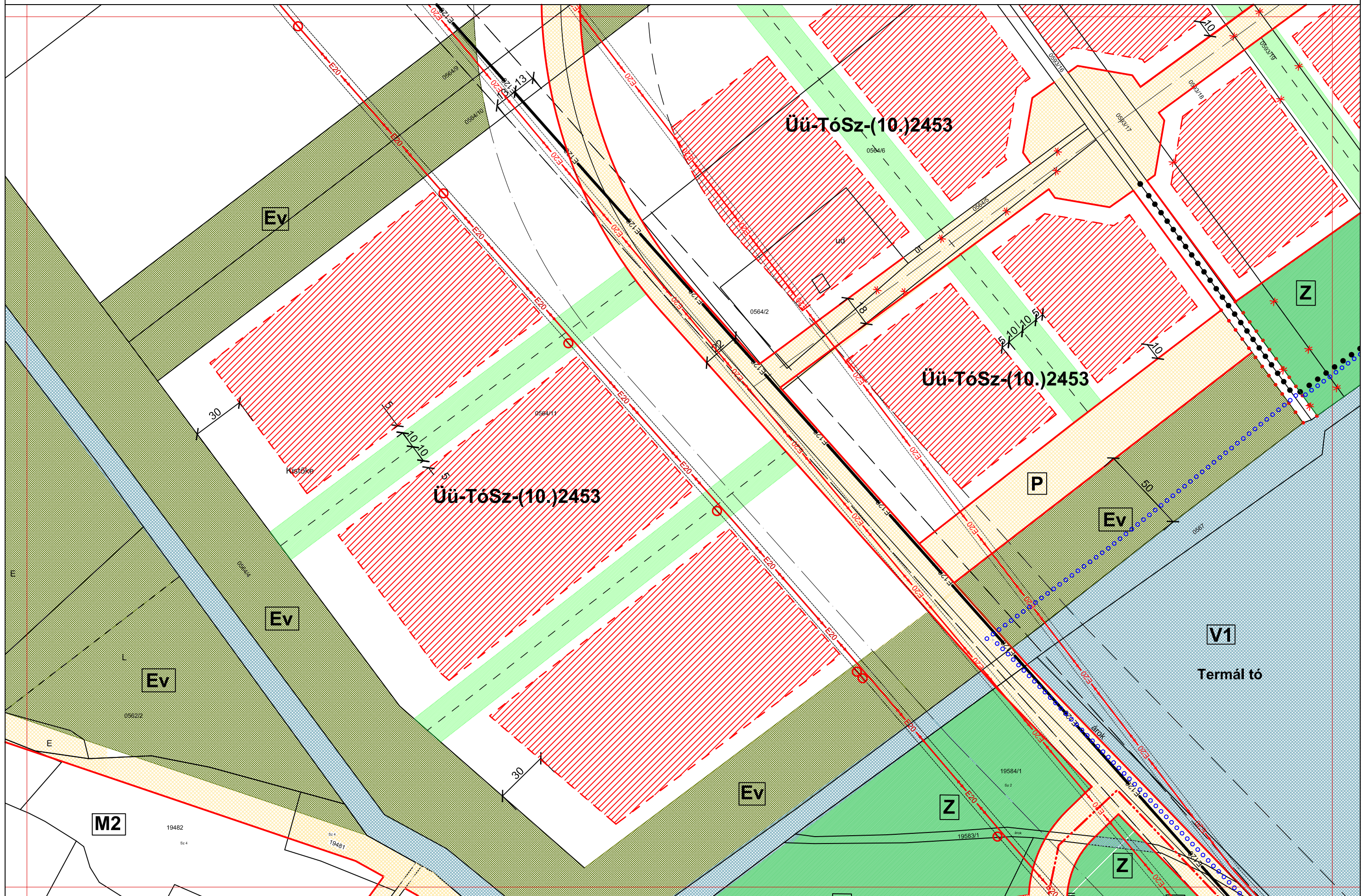



5/2009(III.09.) SZÁMÚ RENDELETTEL JÓVÁHAGYVA

2009. MÁRCIUS 16.

SZENTES SZABÁLYOZÁSI TERVLAP M=1:2000

A HELYI ÉPÍTÉSI SZABÁLYZATTAL EGYÜTT ALKALMAZANDÓ

58-I.1.
58-II.4.
64-II.1.
58-III.4.

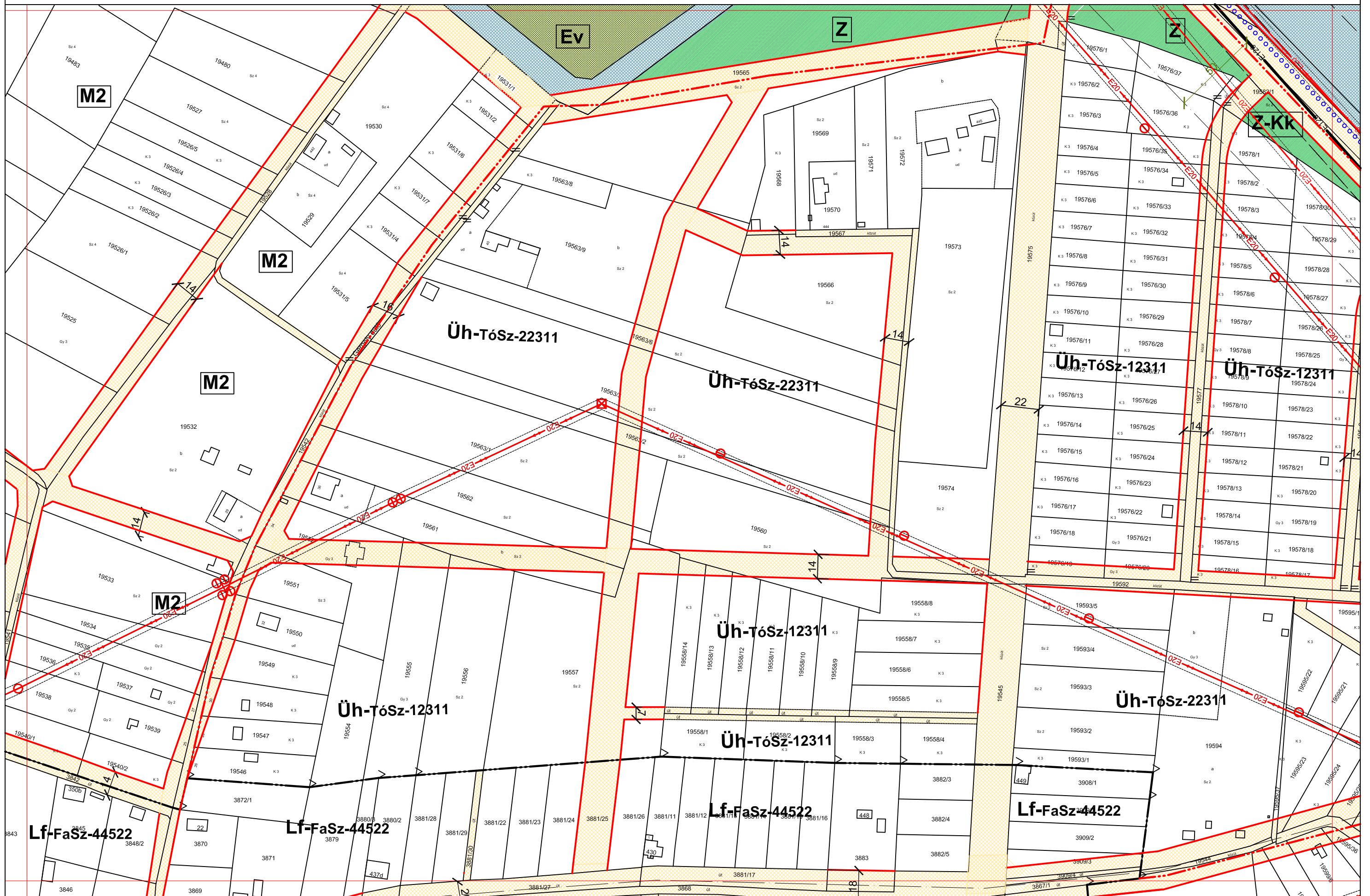



5/2009(III.09.) SZÁMÚ RENDELETTEL JÓVÁHAGYVA

2009. MÁRCIUS 16.

SZENTES SZABÁLYOZÁSI TERVLAP M=1:2000

A HELYI ÉPÍTÉSI SZABÁLYZATTAL EGYÜTT ALKALMAZANDÓ

58-II.1.

58-III.1.

58-IV.1.

58-III.2.

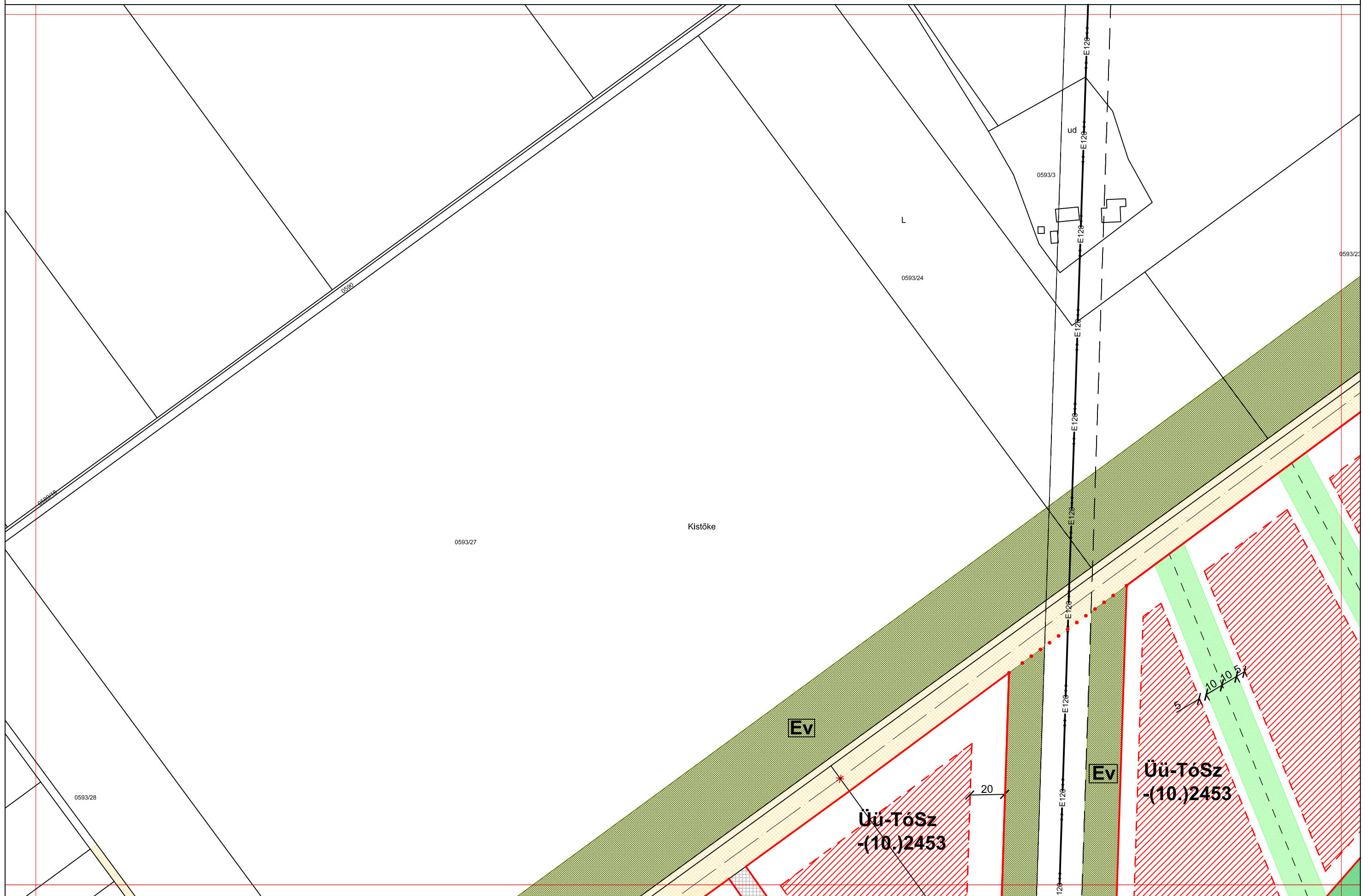



5/2009(III.09.) SZÁMÚ RENDELETTEL JÓVÁHAGYVA

2009. MÁRCIUS 16.

SZENTES SZABÁLYOZÁSI TERVLAP M=1:2000

A HELYI ÉPÍTÉSI SZABÁLYZATTAL EGYÜTT ALKALMAZANDÓ

58-III.2.	58-III.1.	58-IV.2.
	58-III.2.	
	58-III.3.	

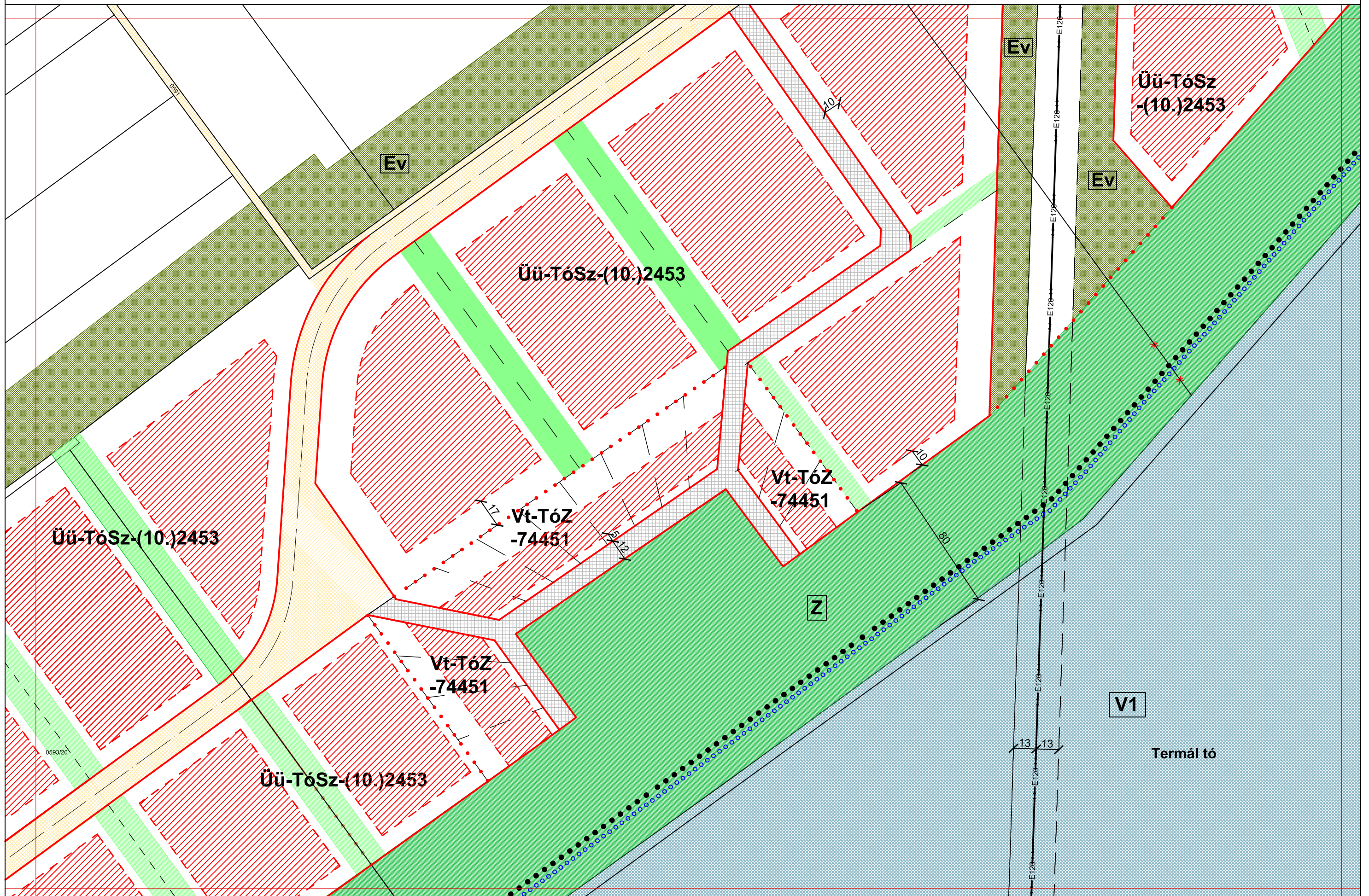



5/2009(III.09.) SZÁMÚ RENDELETTEL JÓVÁHAGYVA

2009. MÁRCIUS 16.

SZENTES SZABÁLYOZÁSI TERVLAP M=1:2000

A HELYI ÉPÍTÉSI SZABÁLYZATTAL EGYÜTT ALKALMAZANDÓ

58-III.3.	58-III.2.	58-IV.3.
	58-III.3.	
	58-III.4.	

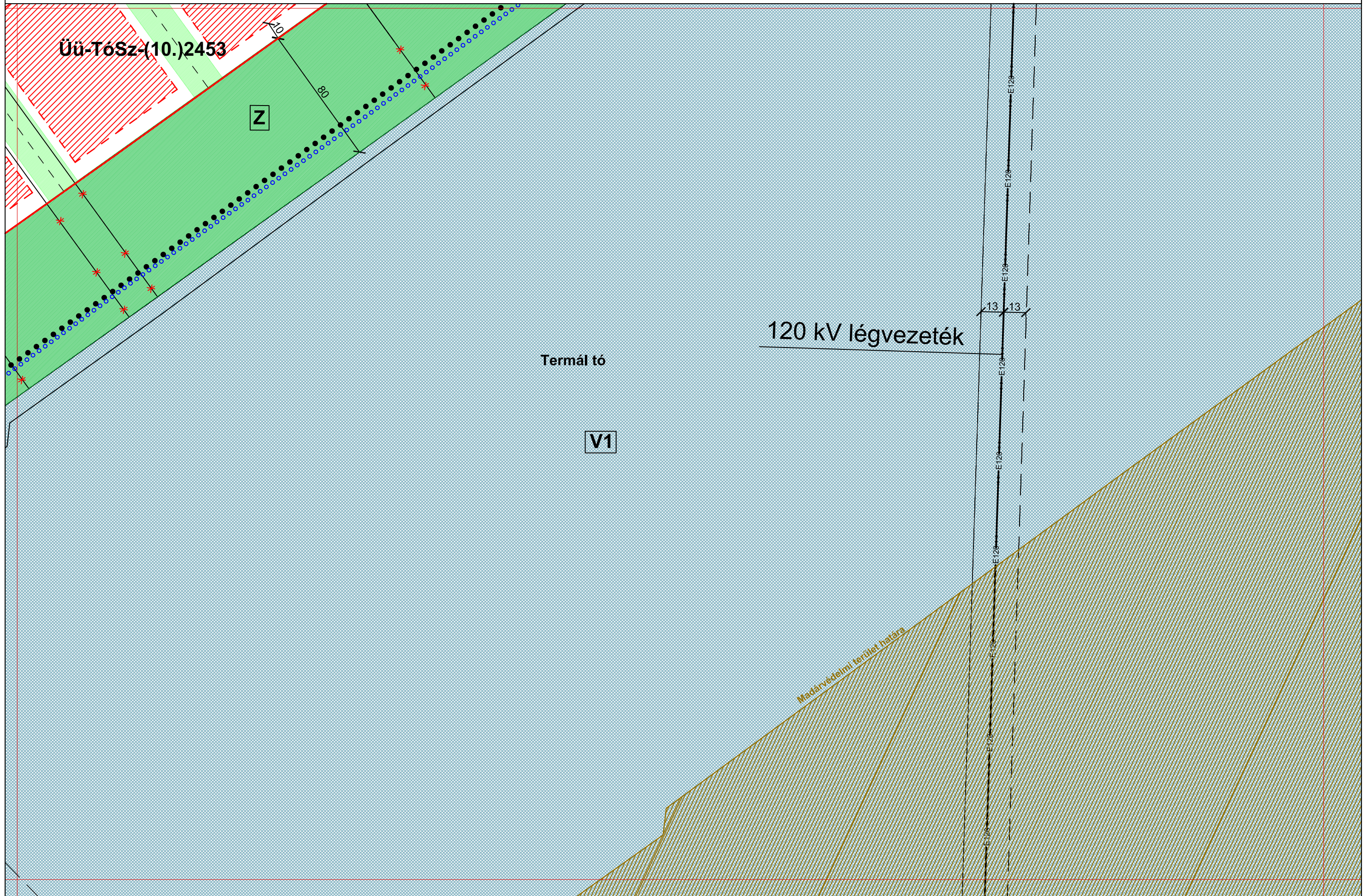



5/2009(III.09.) SZÁMÚ RENDELETTEL JÓVÁHAGYVA

2009. MÁRCIUS 16.

SZENTES SZABÁLYOZÁSI TERVLAP M=1:2000

A HELYI ÉPÍTÉSI SZABÁLYZATTAL EGYÜTT ALKALMAZANDÓ

58-III.3.
58-III.4.
64-III.1.

58-II.4. 58-IV.4.

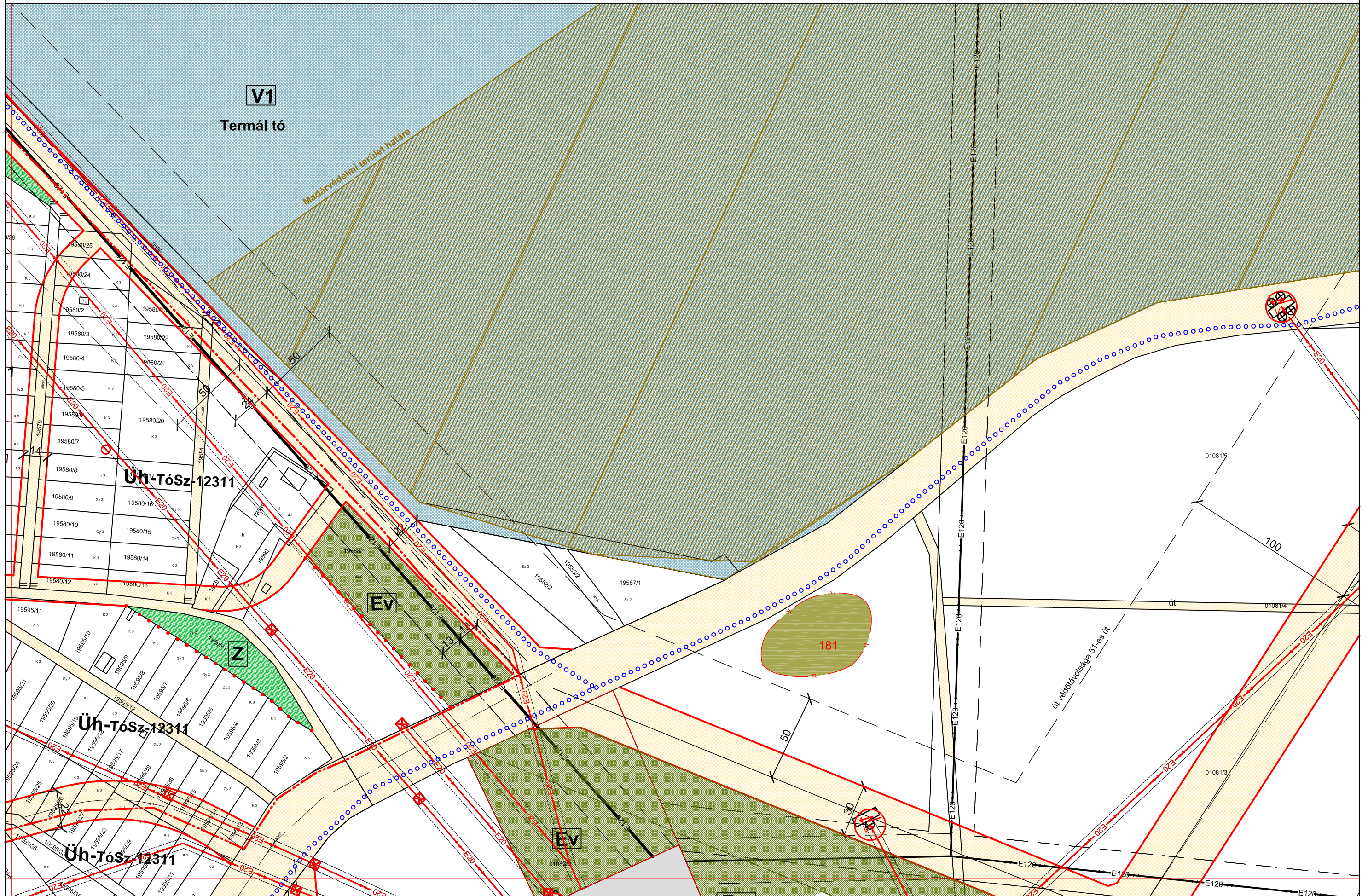



.../2008(.....) SZÁMÚ RENDELETTEL JÓVÁHAGYVA

2008. ÁPRILIS **MUNKAKÖZI!!!**

SZENTES SZABÁLYOZÁSI TERVLAP M=1:2000

A HELYI ÉPÍTÉSI SZABÁLYZATTAL EGYÜTT ALKALMAZANDÓ

58-III.3.	58-IV.1.
	58-IV.2.
	58-IV.3.
	59-III.2.

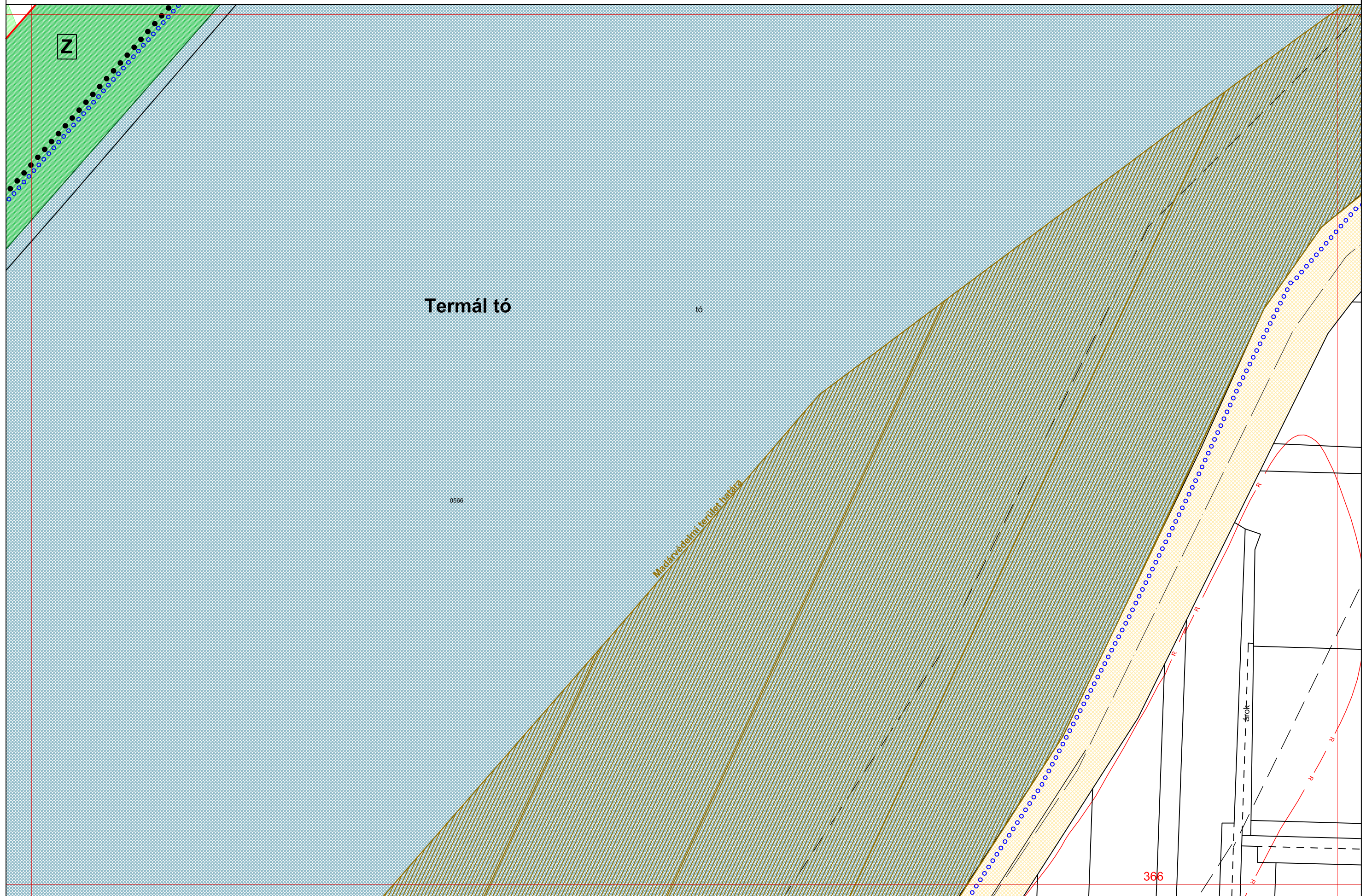



5/2009(III.09.) SZÁMÚ RENDELETTEL JÓVÁHAGYVA

2009. MÁRCIUS 16.

SZENTES SZABÁLYOZÁSI TERVLAP M=1:2000

A HELYI ÉPÍTÉSI SZABÁLYZATTAL EGYÜTT ALKALMAZANDÓ

56-IV.4.

62-IV.1.

62-IV.2.

63-I.1.

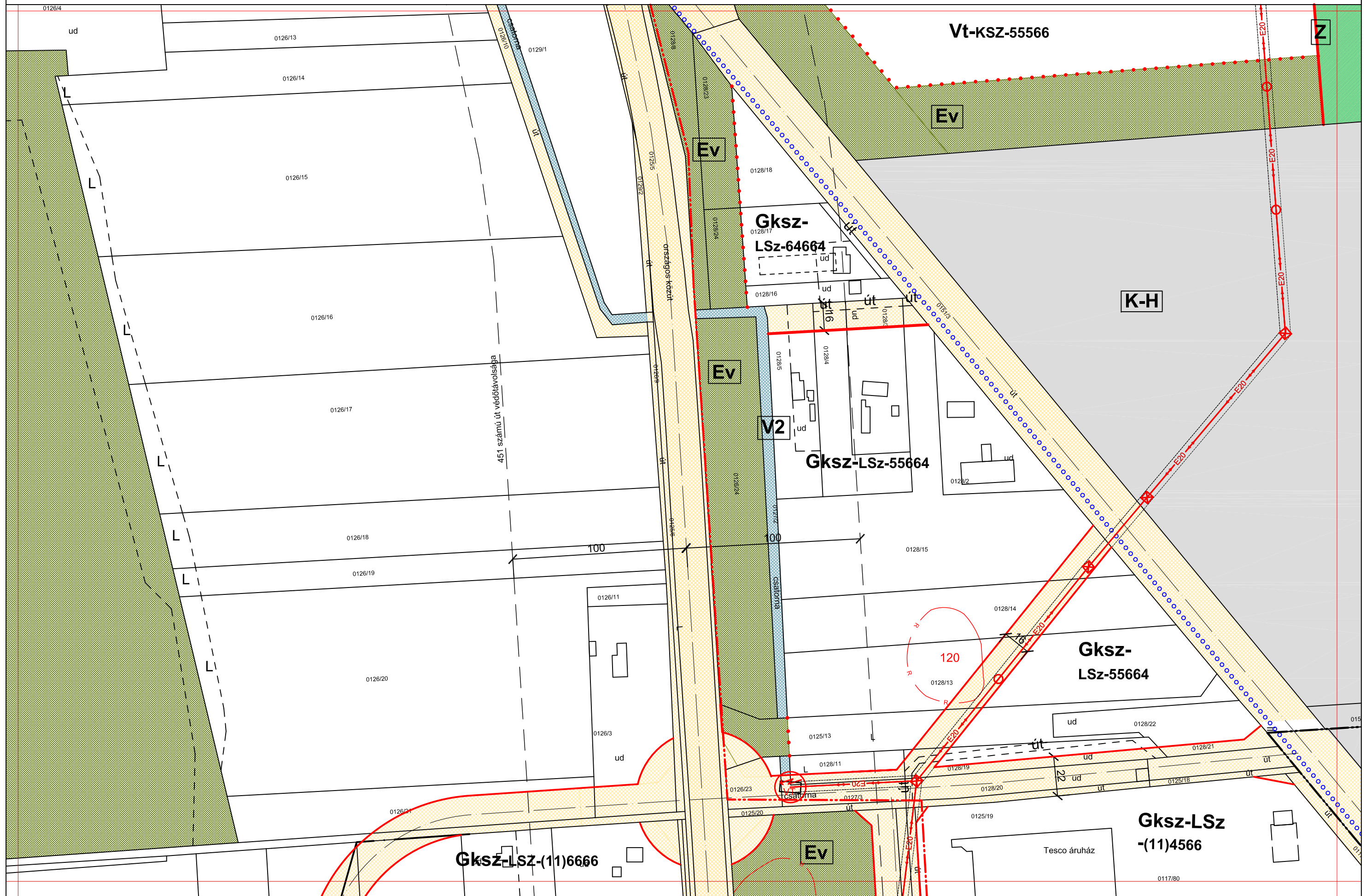



5/2009(III.09.) SZÁMÚ RENDELETTEL JÓVÁHAGYVA

2009. MÁRCIUS 16.

SZENTES SZABÁLYOZÁSI TERVLAP M=1:2000

A HELYI ÉPÍTÉSI SZABÁLYZATTAL EGYÜTT ALKALMAZANDÓ

62-IV.1.

62-IV.2.

62-IV.3.

63-I.2.

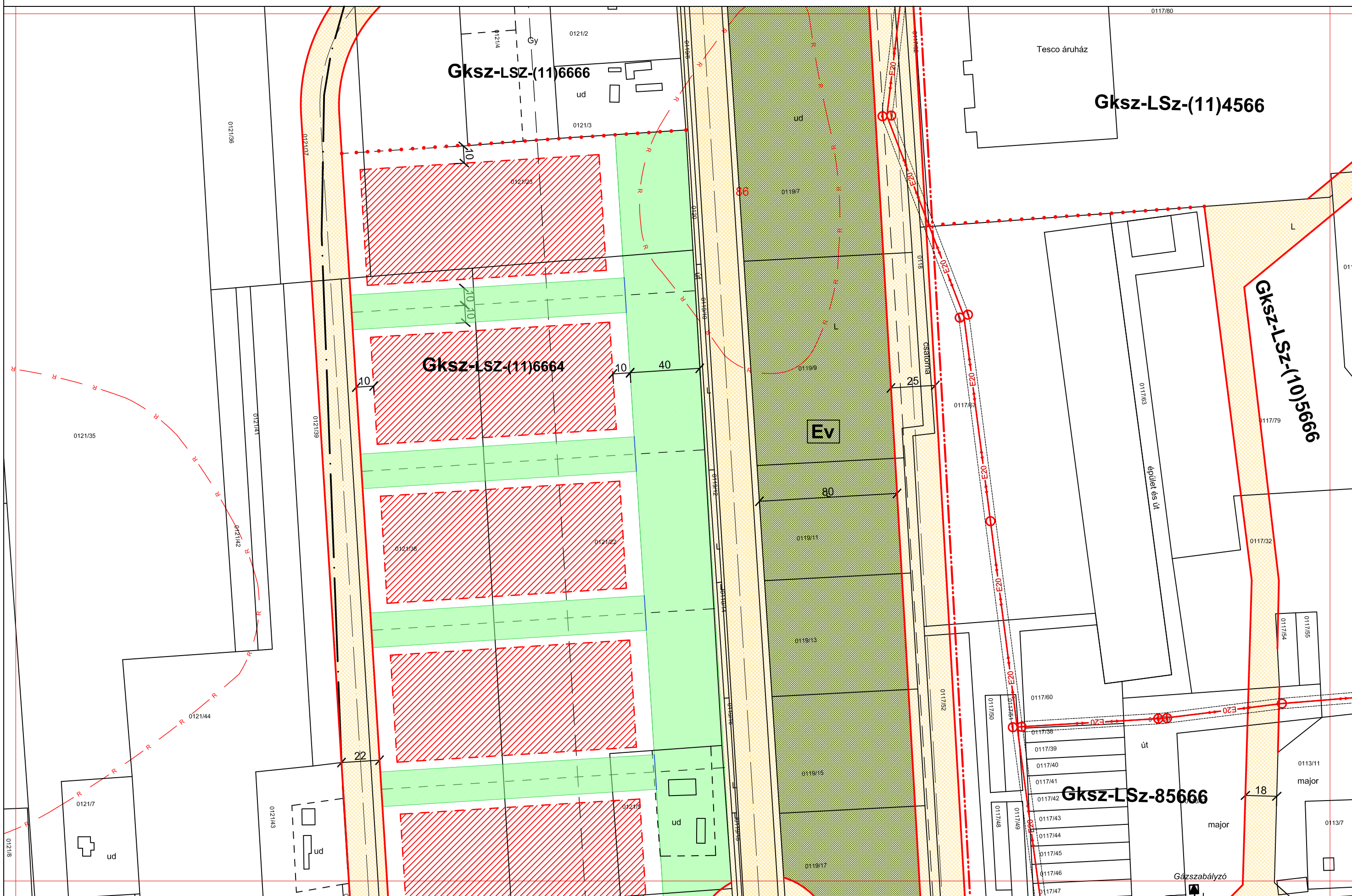



5/2009(III.09.) SZÁMÚ RENDELETTEL JÓVÁHAGYVA

2009. MÁRCIUS 16.

SZENTES SZABÁLYOZÁSI TERVLAP M=1:2000

A HELYI ÉPÍTÉSI SZABÁLYZATTAL EGYÜTT ALKALMAZANDÓ

62-IV.2.

62-IV.3.

62-IV.4.

63-I.3.

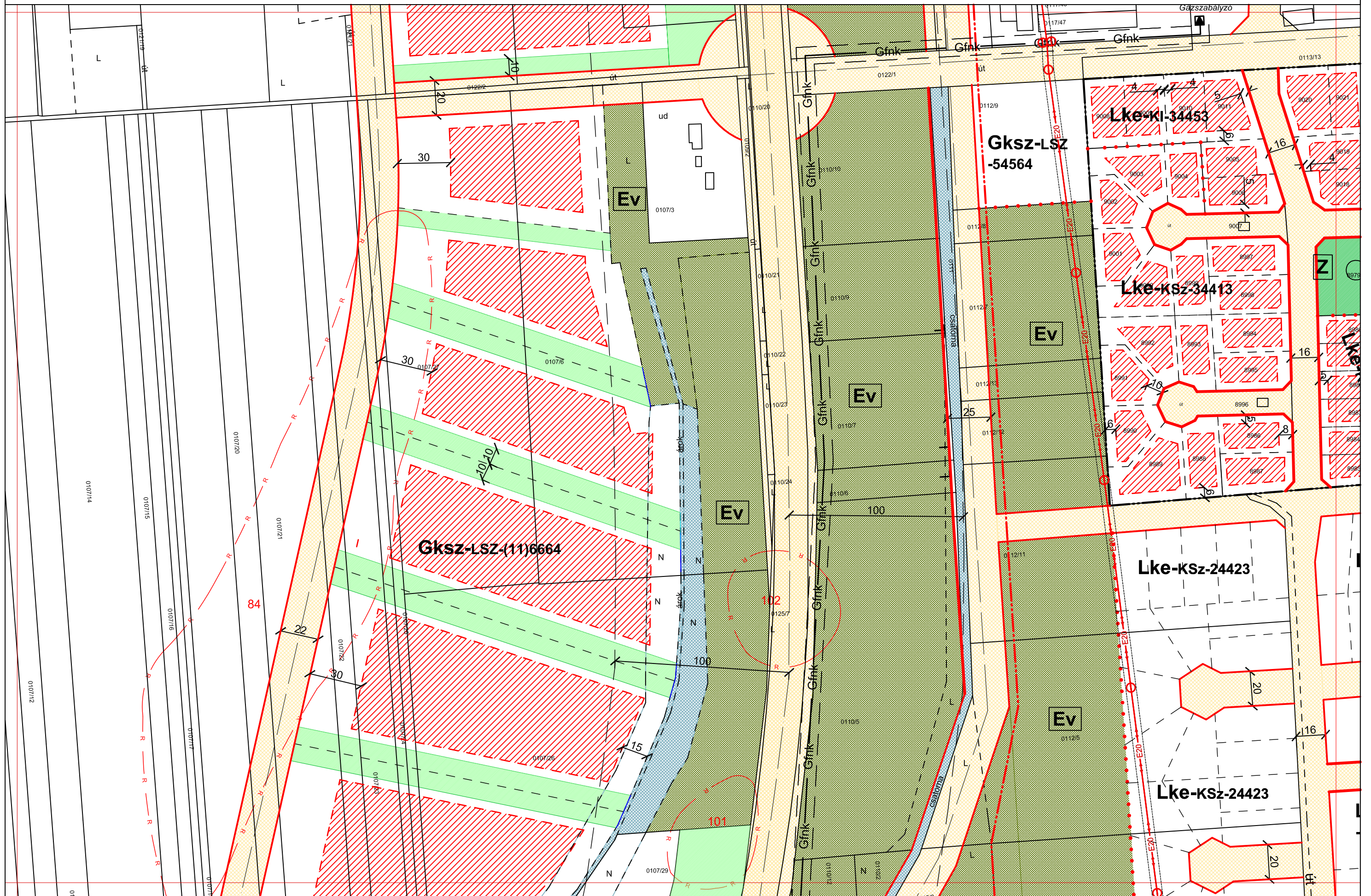



5/2009(III.09.) SZÁMÚ RENDELETTEL JÓVÁHAGYVA

2009. MÁRCIUS 16.

SZENTES SZABÁLYOZÁSI TERVLAP M=1:2000

A HELYI ÉPÍTÉSI SZABÁLYZATTAL EGYÜTT ALKALMAZANDÓ

62-IV.3.

62-IV.4.

70-IV.1.

63-I.4.

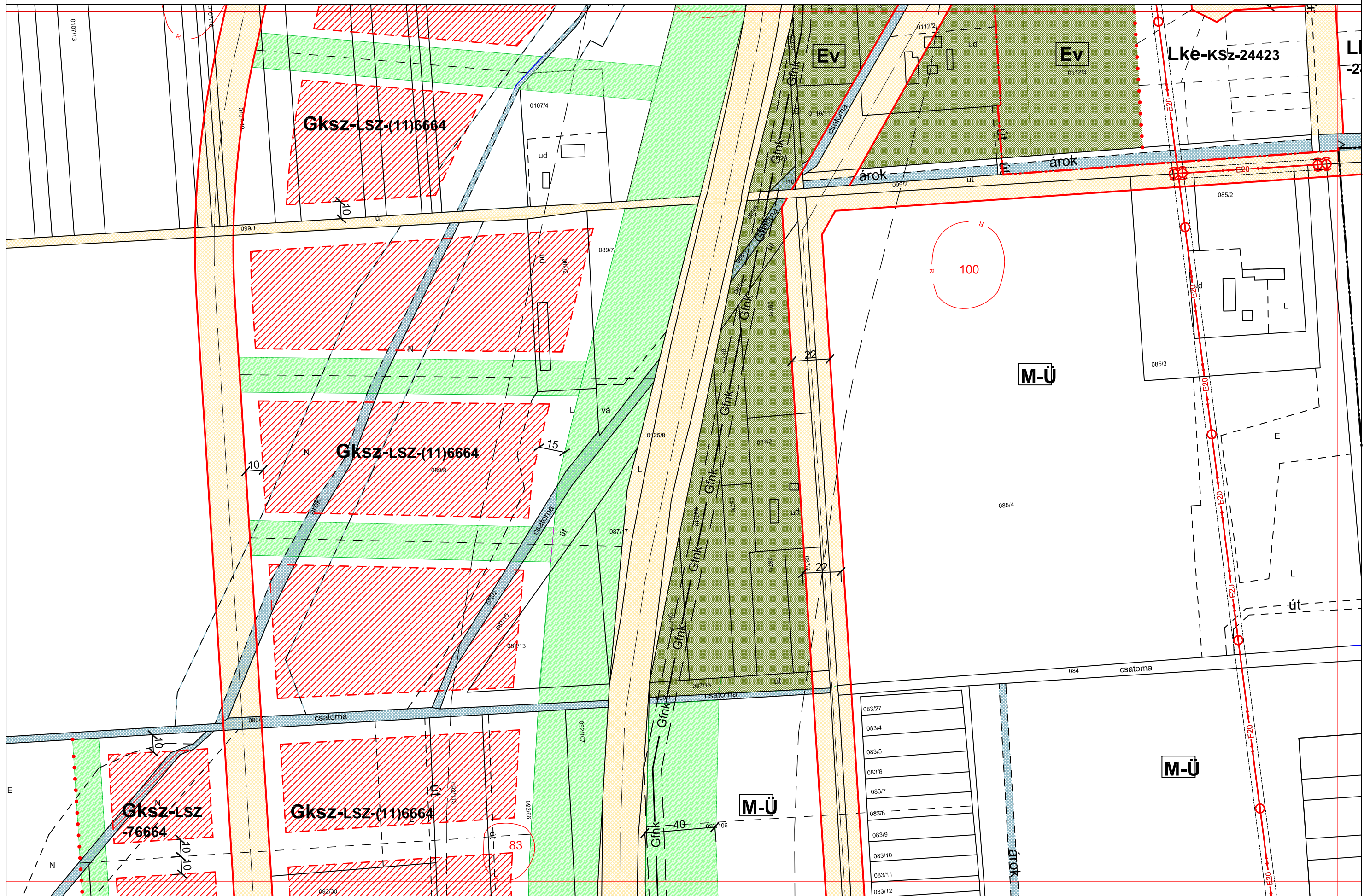



5/2009(III.09.) SZÁMÚ RENDELETTEL JÓVÁHAGYVA

2009. MÁRCIUS 16.

SZENTES SZABÁLYOZÁSI TERVLAP M=1:2000

A HELYI ÉPÍTÉSI SZABÁLYZATTAL EGYÜTT ALKALMAZANDÓ

62-IV.1. 57-I.4.
63-I.1.
63-II.1.
63-I.2.

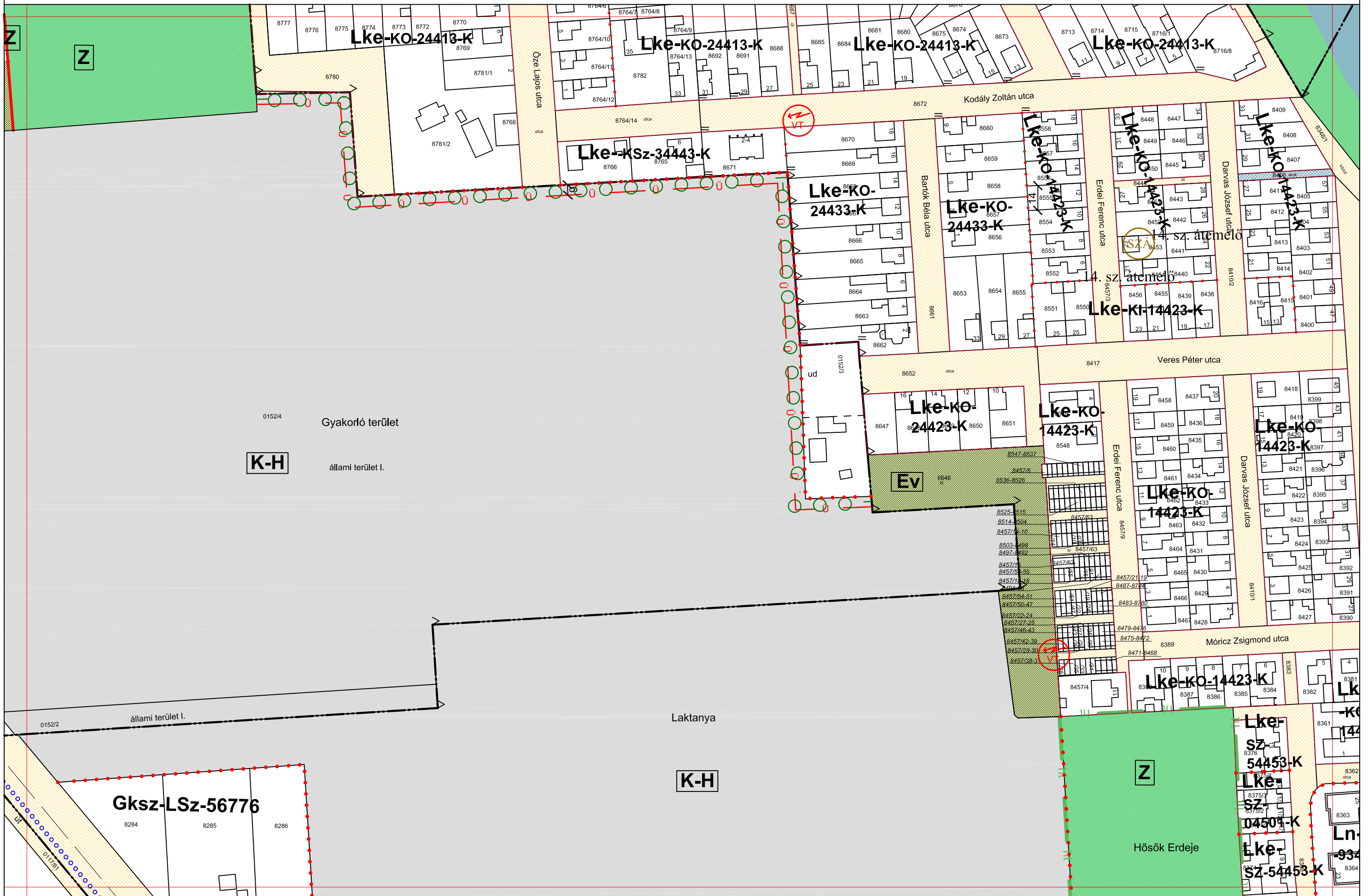



5/2009(III.09.) SZÁMÚ RENDELETTEL JÓVÁHAGYVA

2009. MÁRCIUS 16.

SZENTES SZABÁLYOZÁSI TERVLAP M=1:2000

A HELYI ÉPÍTÉSI SZABÁLYZATTAL EGYÜTT ALKALMAZANDÓ

62-IV.2.	63-I.1.	63-II.2.
	63-I.2.	
	63-I.3.	

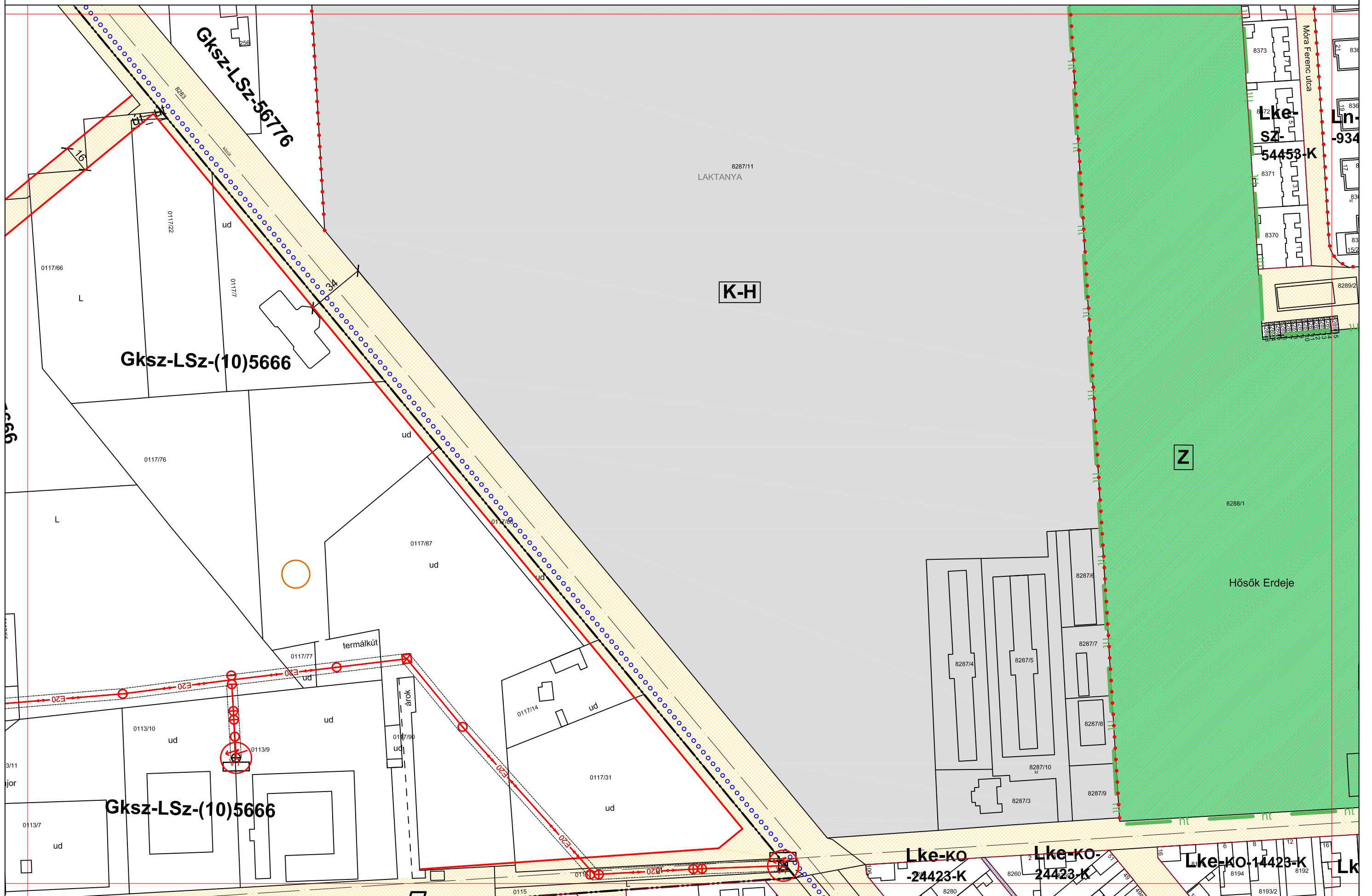



5/2009(III.09.) SZÁMÚ RENDELETTEL JÓVÁHAGYVA

2009. MÁRCIUS 16.

SZENTES SZABÁLYOZÁSI TERVLAP M=1:2000

A HELYI ÉPÍTÉSI SZABÁLYZATTAL EGYÜTT ALKALMAZANDÓ

62-IV.3.	63-I.2.	63-II.3.
	63-I.3.	
	64-I.4.	

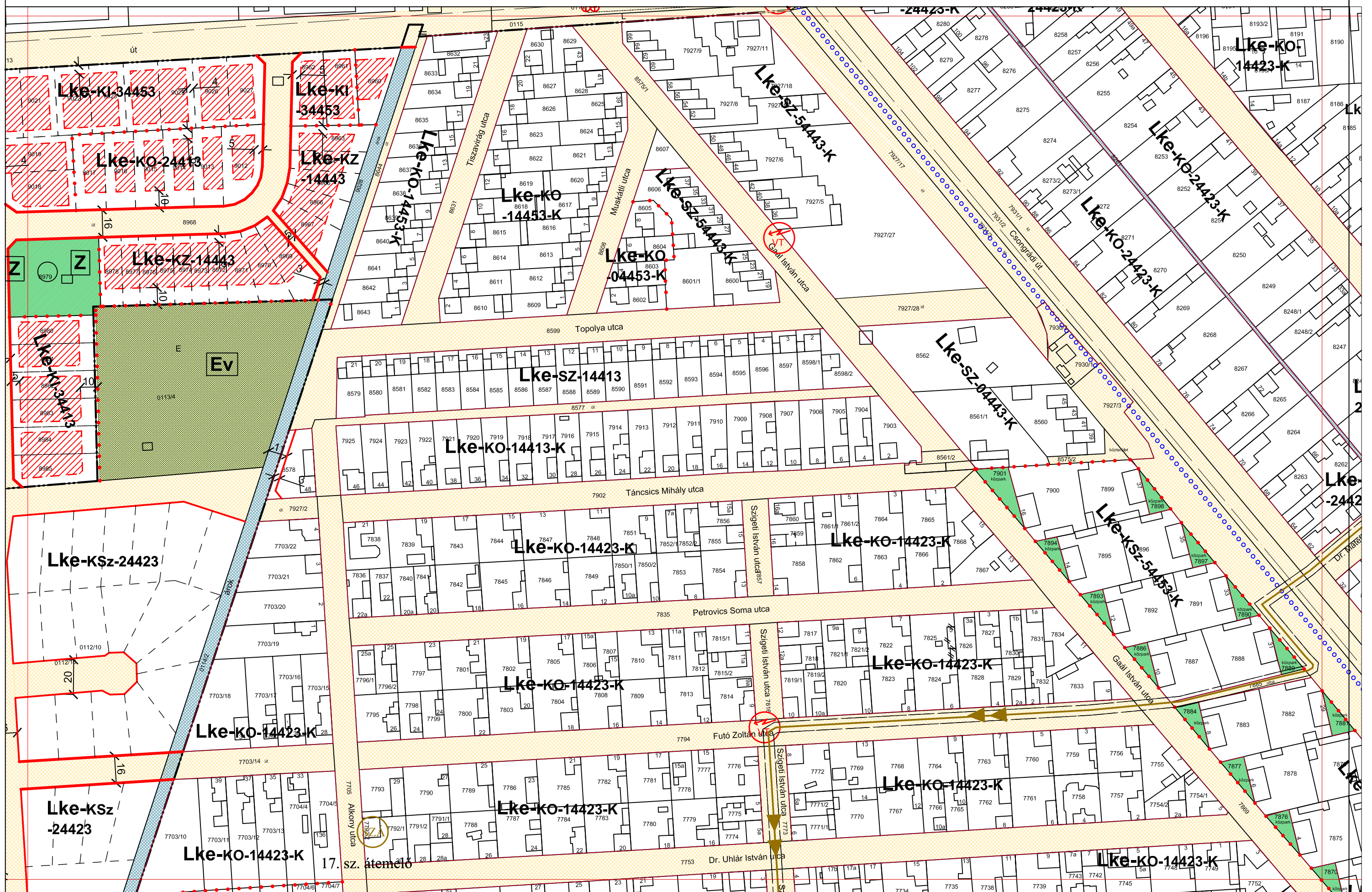



5/2009(III.09.) SZÁMÚ RENDELETTEL JÓVÁHAGYVA

2009. MÁRCIUS 16.

SZENTES SZABÁLYOZÁSI TERVLAP M=1:2000

A HELYI ÉPÍTÉSI SZABÁLYZATTAL EGYÜTT ALKALMAZANDÓ

62-IV.4.	63-I.3.
	63-I.4.
	71-I.1.
	63-II.4.

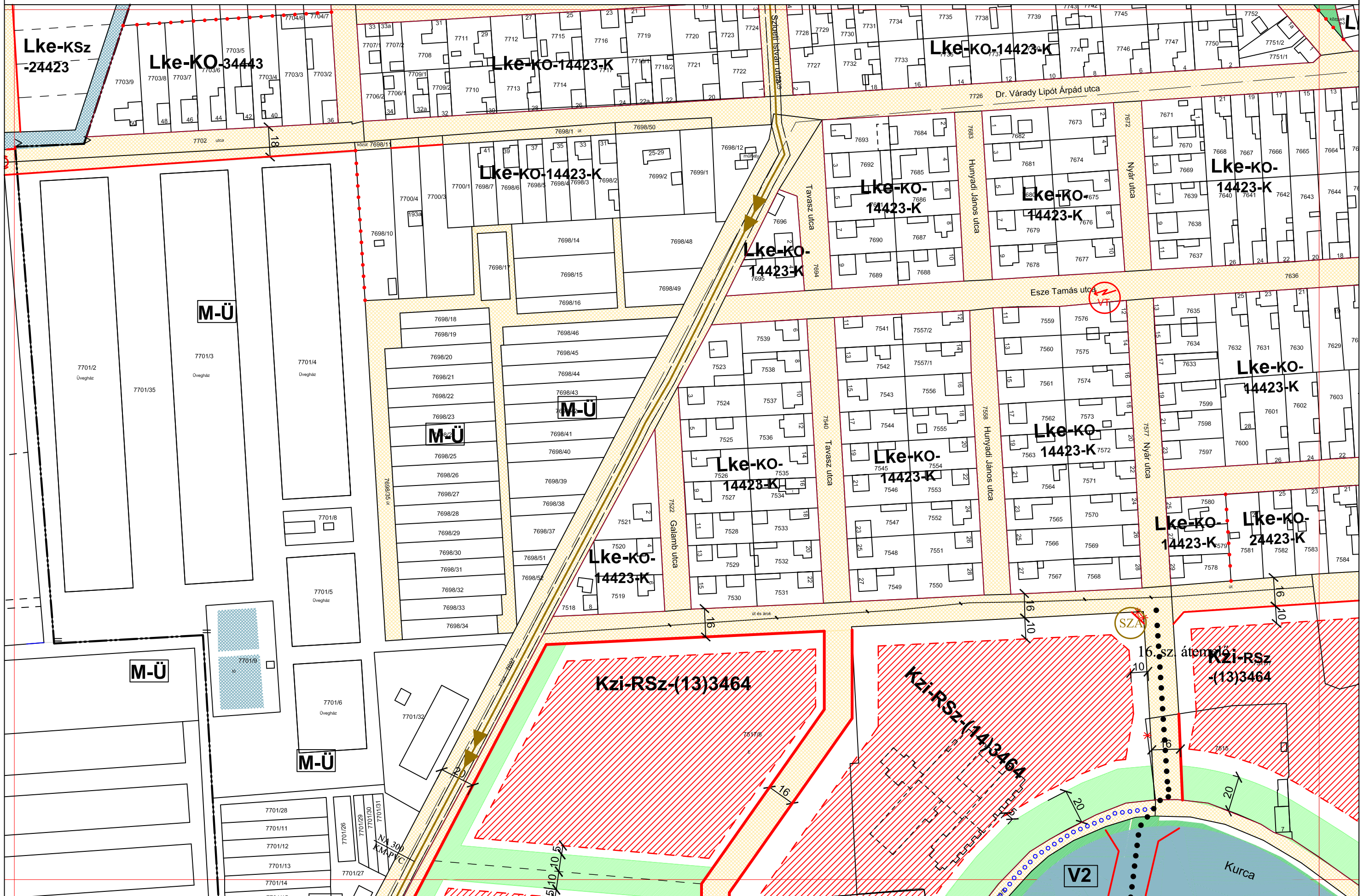



5/2009(III.09.) SZÁMÚ RENDELETTEL JÓVÁHAGYVA

2009. MÁRCIUS 16.

SZENTES SZABÁLYOZÁSI TERVLAP M=1:2000

A HELYI ÉPÍTÉSI SZABÁLYZATTAL EGYÜTT ALKALMAZANDÓ

57-II.4.
63-II.1.
63-II.2.

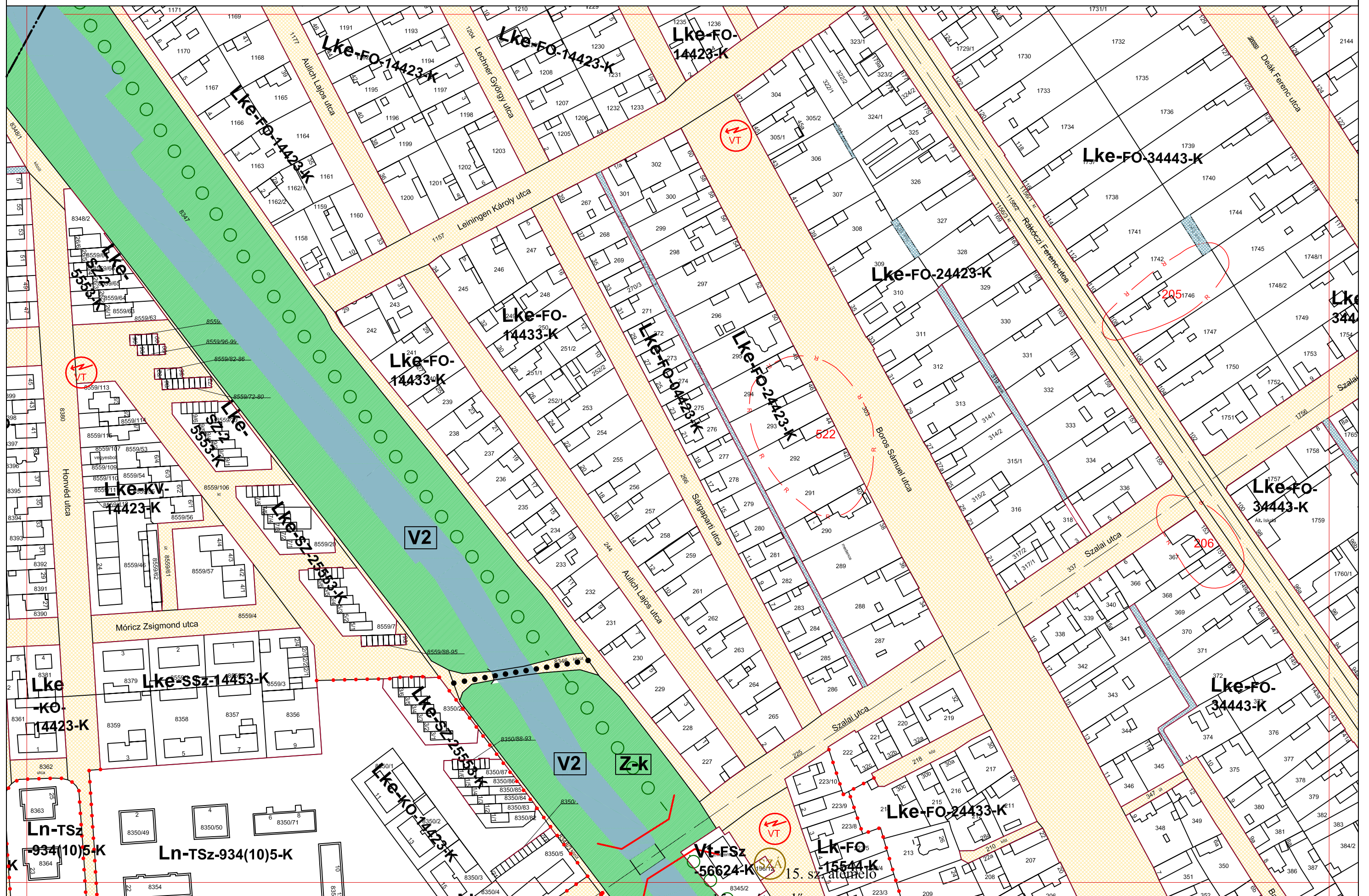



5/2009(III.09.) SZÁMÚ RENDELETTEL JÓVÁHAGYVA

2009. MÁRCIUS 16.

SZENTES SZABÁLYOZÁSI TERVLAP M=1:2000

A HELYI ÉPÍTÉSI SZABÁLYZATTAL EGYÜTT ALKALMAZANDÓ

63-II.1.
63-II.2.
63-II.3.





5/2009(III.09.) SZÁMÚ RENDELETTEL JÓVÁHAGYVA

2009. MÁRCIUS 16.

SZENTES SZABÁLYOZÁSI TERVLAP M=1:2000

A HELYI ÉPÍTÉSI SZABÁLYZATTAL EGYÜTT ALKALMAZANDÓ

63-II.3.
63-III.4.
71-II.1.

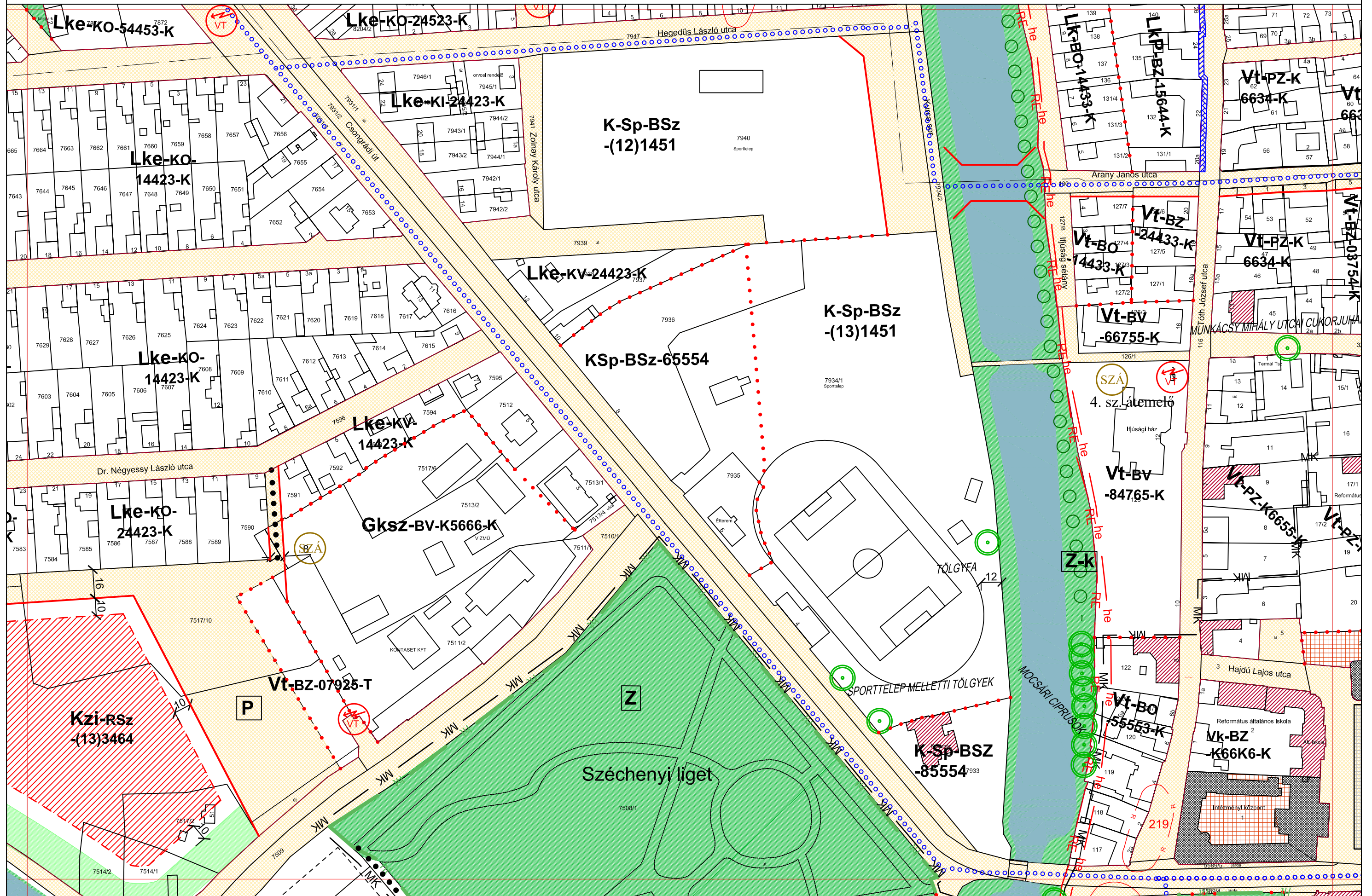



5/2009(III.09.) SZÁMÚ RENDELETTEL JÓVÁHAGYVA

2009. MÁRCIUS 16.

SZENTES SZABÁLYOZÁSI TERVLAP M=1:2000

A HELYI ÉPÍTÉSI SZABÁLYZATTAL EGYÜTT ALKALMAZANDÓ

57-III.4.
63-III.1.
63-III.2.
63-IV.1.





5/2009(III.09.) SZÁMÚ RENDELETTEL JÓVÁHAGYVA

2009. MÁRCIUS 16.

SZENTES SZABÁLYOZÁSI TERVLAP M=1:2000

A HELYI ÉPÍTÉSI SZABÁLYZATTAL EGYÜTT ALKALMAZANDÓ

63-III.1.
63-III.2.
63-III.3.





5/2009(III.09.) SZÁMÚ RENDELETTEL JÓVÁHAGYVA

2009. MÁRCIUS 16.

SZENTES SZABÁLYOZÁSI TERVLAP M=1:2000

A HELYI ÉPÍTÉSI SZABÁLYZATTAL EGYÜTT ALKALMAZANDÓ

63-III.2.
63-III.3.
63-III.4.





5/2009(III.09.) SZÁMÚ RENDELETTEL JÓVÁHAGYVA

2009. MÁRCIUS 16.

SZENTES SZABÁLYOZÁSI TERVLAP M=1:2000

A HELYI ÉPÍTÉSI SZABÁLYZATTAL EGYÜTT ALKALMAZANDÓ

63-III.4.	63-III.3.	63-IV.4.
	63-III.4.	
	71-III.1.	

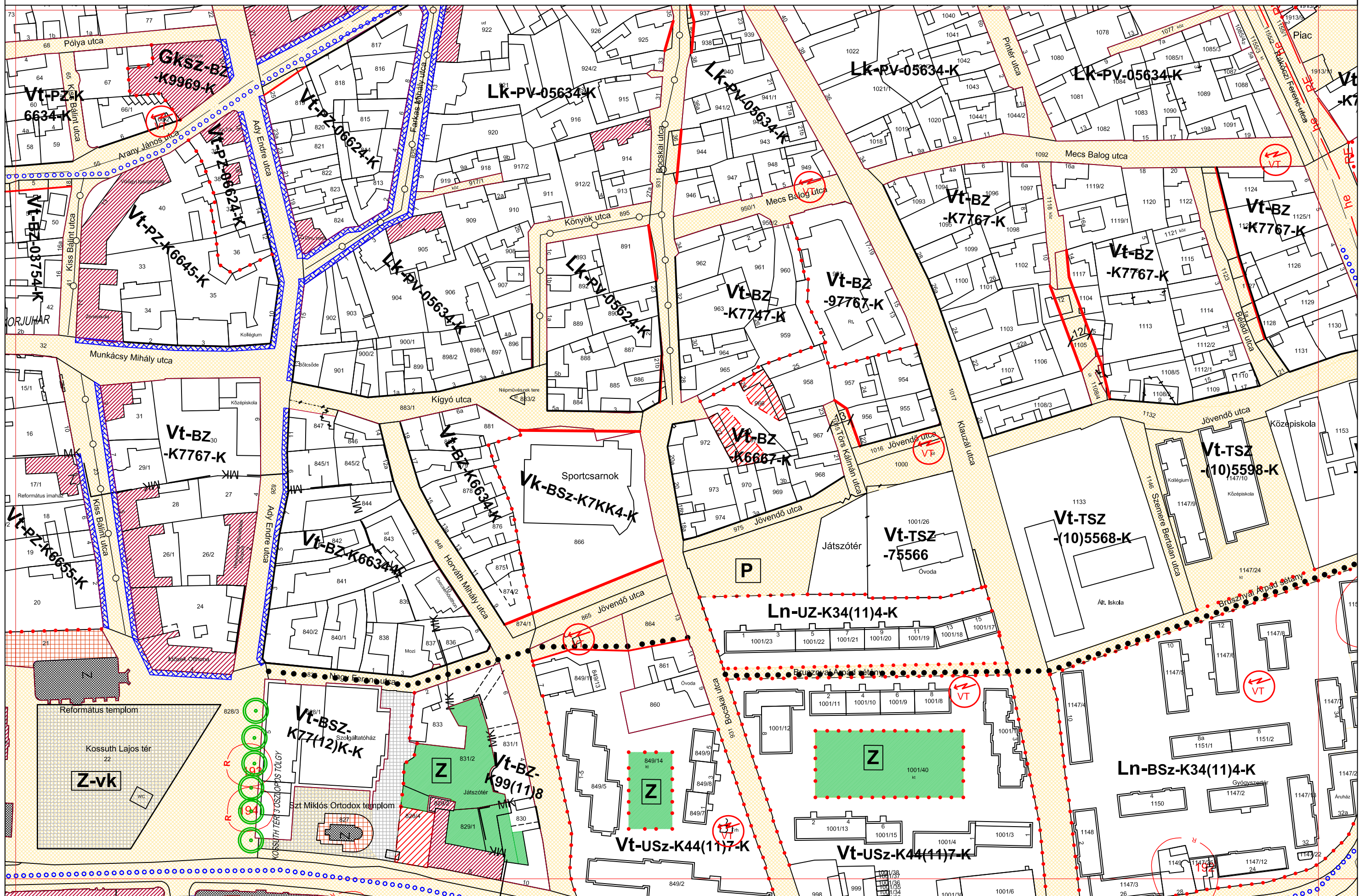



5/2009(III.09.) SZÁMÚ RENDELETTEL JÓVÁHAGYVA

2009. MÁRCIUS 16.

SZENTES SZABÁLYOZÁSI TERVLAP M=1:2000

A HELYI ÉPÍTÉSI SZABÁLYZATTAL EGYÜTT ALKALMAZANDÓ

57-IV.4.
63-III.1.
63-IV.1.
64-1.1.
63-IV.2.





5/2009(III.09.) SZÁMÚ RENDELETTEL JÓVÁHAGYVA

2009. MÁRCIUS 16.

SZENTES SZABÁLYOZÁSI TERVLAP M=1:2000

A HELYI ÉPÍTÉSI SZABÁLYZATTAL EGYÜTT ALKALMAZANDÓ

63-III.2.	63-IV.1.
	63-IV.2.
	63-IV.3.
	64-I.2.

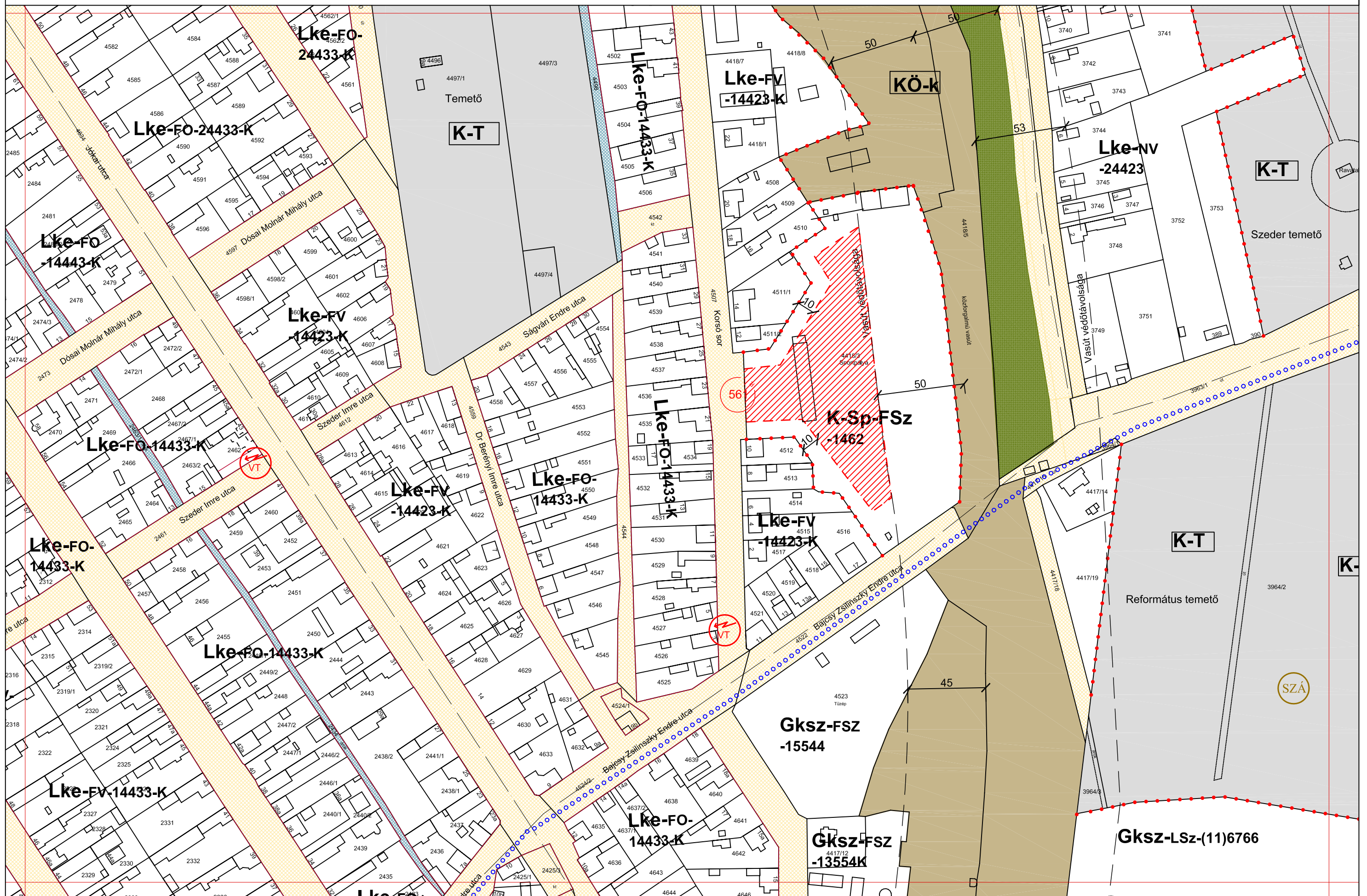



5/2009(III.09.) SZÁMÚ RENDELETTEL JÓVÁHAGYVA

2009. MÁRCIUS 16.

SZENTES SZABÁLYOZÁSI TERVLAP M=1:2000

A HELYI ÉPÍTÉSI SZABÁLYZATTAL EGYÜTT ALKALMAZANDÓ

63-III.3.
63-IV.3.
63-IV.4.
64-I.3.

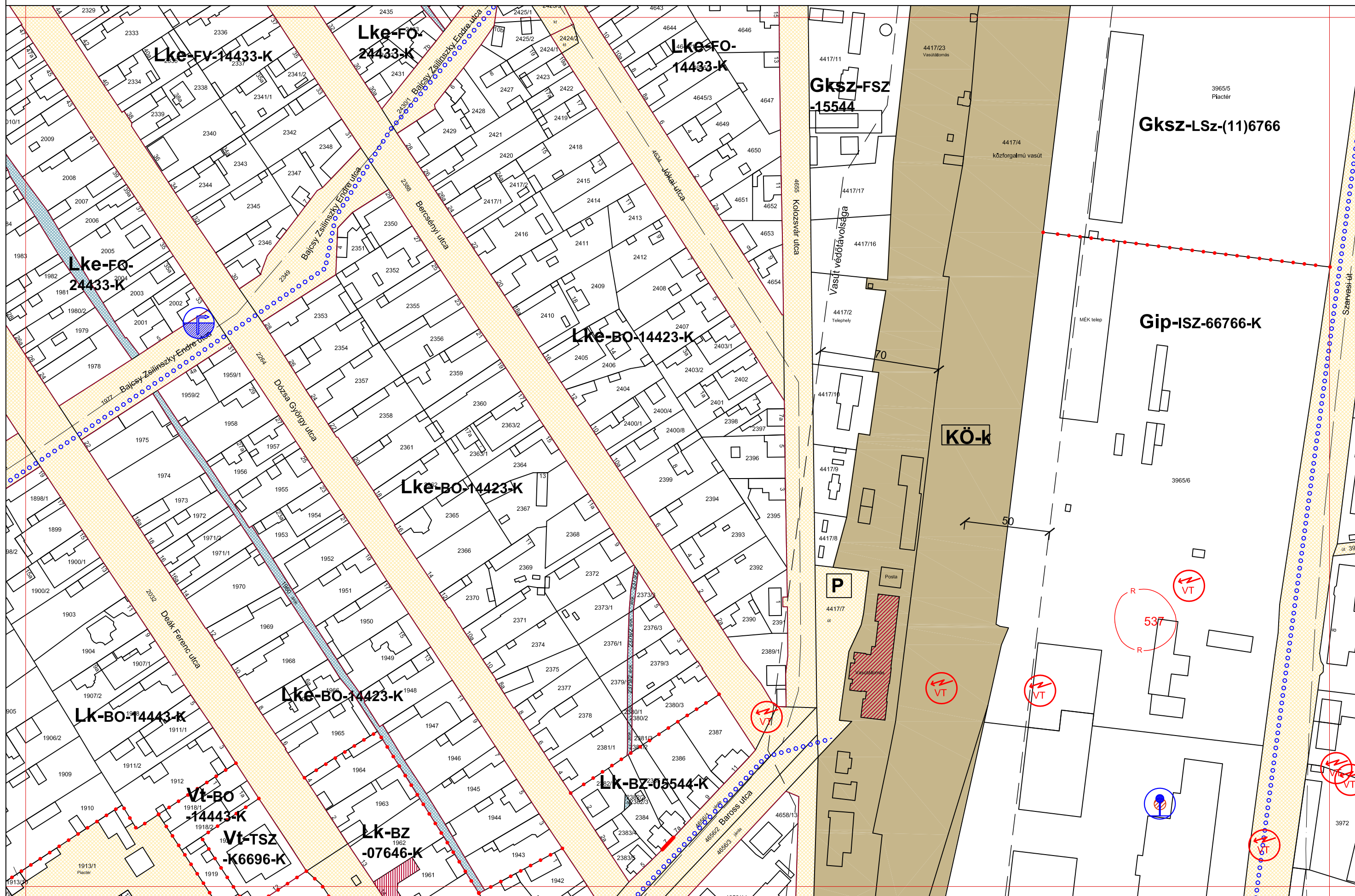



5/2009(III.09.) SZÁMÚ RENDELETTEL JÓVÁHAGYVA

2009. MÁRCIUS 16.

SZENTES SZABÁLYOZÁSI TERVLAP M=1:2000

A HELYI ÉPÍTÉSI SZABÁLYZATTAL EGYÜTT ALKALMAZANDÓ

63-III.4.
63-IV.4.
71.IV.1.
64-IV.4.

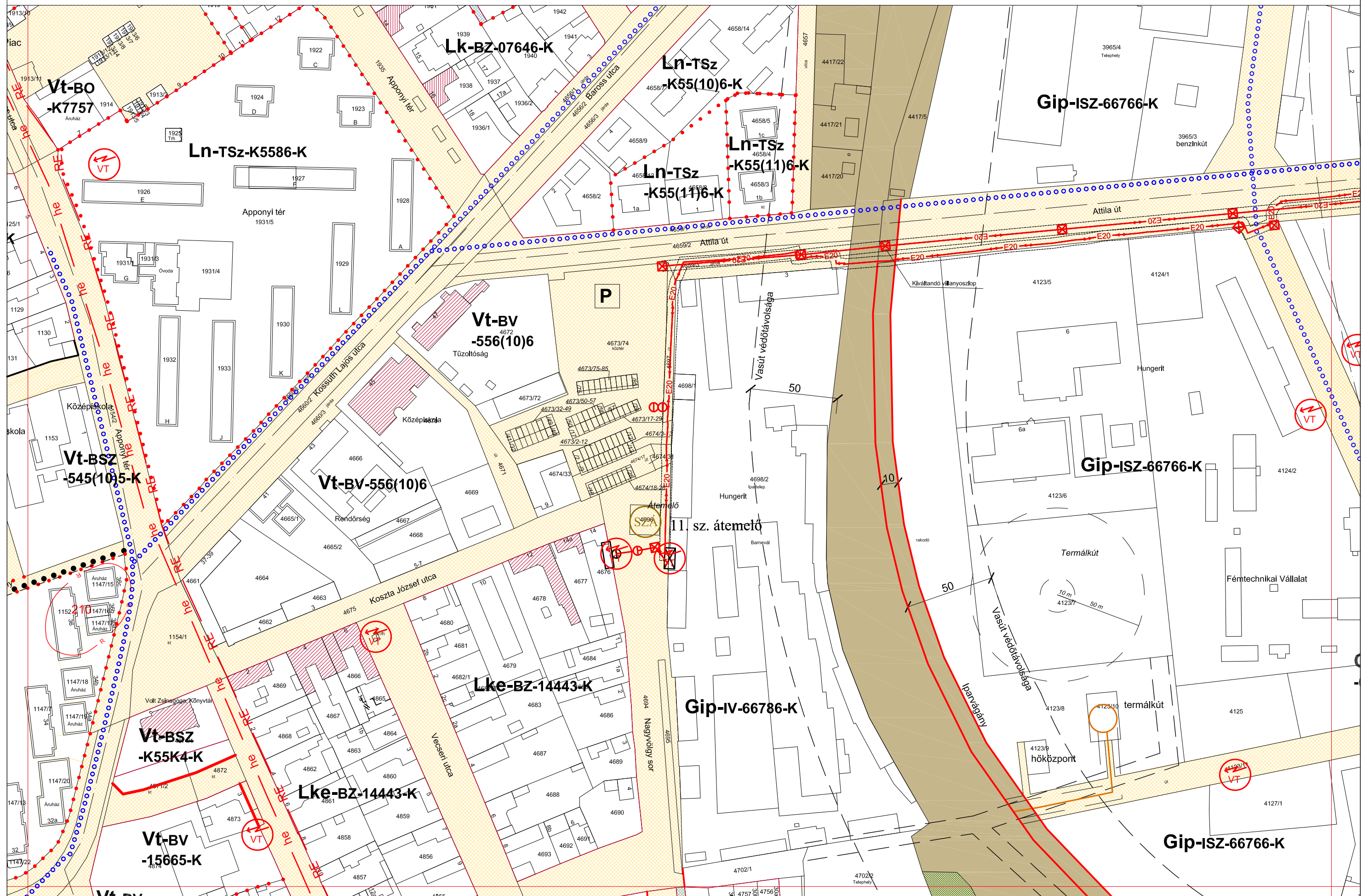



5/2009(III.09.) SZÁMÚ RENDELETTEL JÓVÁHAGYVA

2009. MÁRCIUS 16.

SZENTES SZABÁLYOZÁSI TERVLAP M=1:2000

A HELYI ÉPÍTÉSI SZABÁLYZATTAL EGYÜTT ALKALMAZANDÓ

63-IV.2.	64-I.1.	64-II.2.
	64-I.2.	
	64-I.3.	

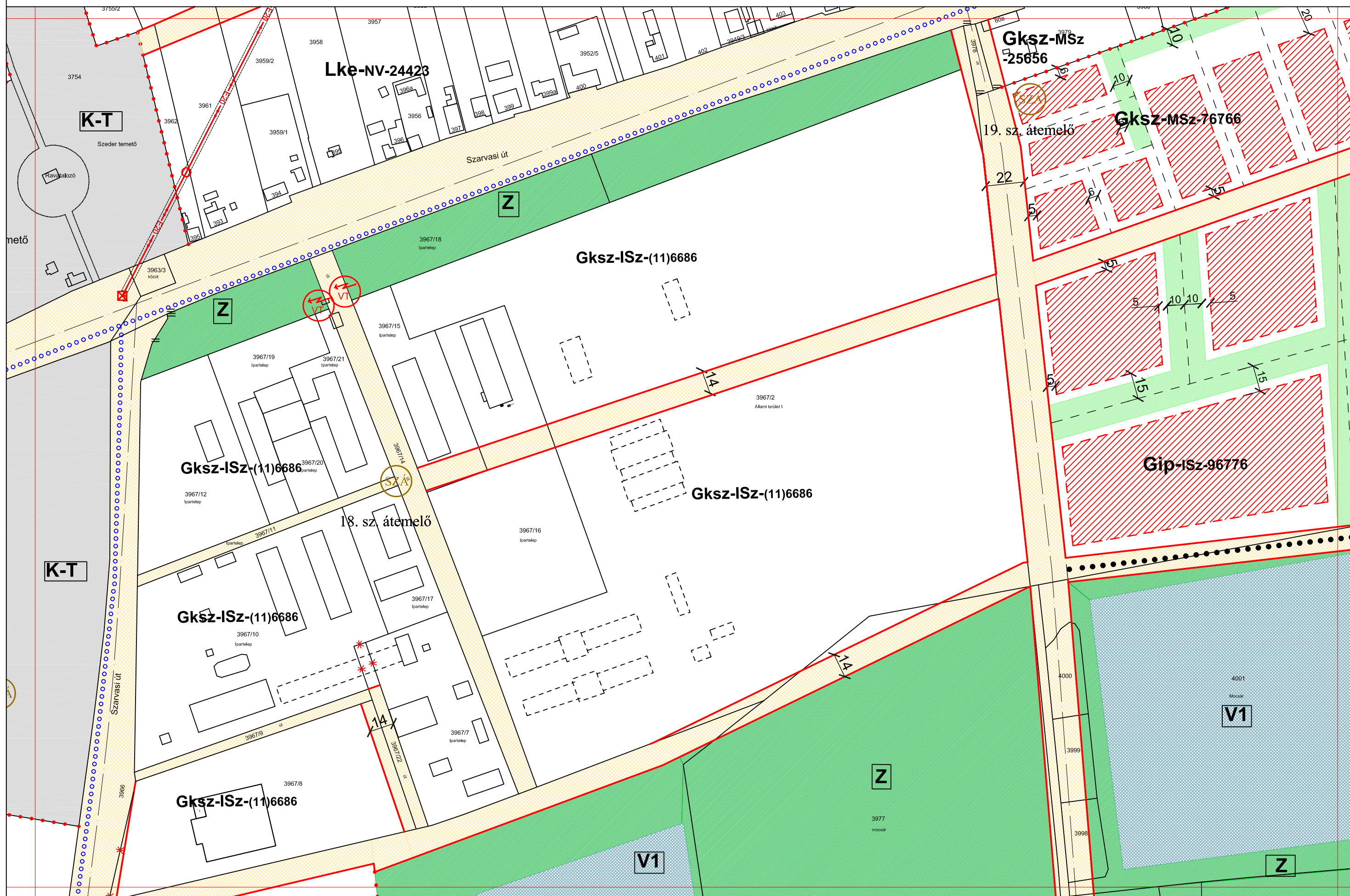



5/2009(III.09.) SZÁMÚ RENDELETTEL JÓVÁHAGYVA

2009. MÁRCIUS 16.

SZENTES SZABÁLYOZÁSI TERVLAP M=1:2000

A HELYI ÉPÍTÉSI SZABÁLYZATTAL EGYÜTT ALKALMAZANDÓ

63-IV.3.	64-I.2.	64-II.3.
	64-I.3.	
	64-I.4.	





5/2009(III.09.) SZÁMÚ RENDELETTEL JÓVÁHAGYVA

2009. MÁRCIUS 16.

SZENTES SZABÁLYOZÁSI TERVLAP M=1:2000

A HELYI ÉPÍTÉSI SZABÁLYZATTAL EGYÜTT ALKALMAZANDÓ

58-II.4.
64-II.1.
64-II.2.
64-III.1.

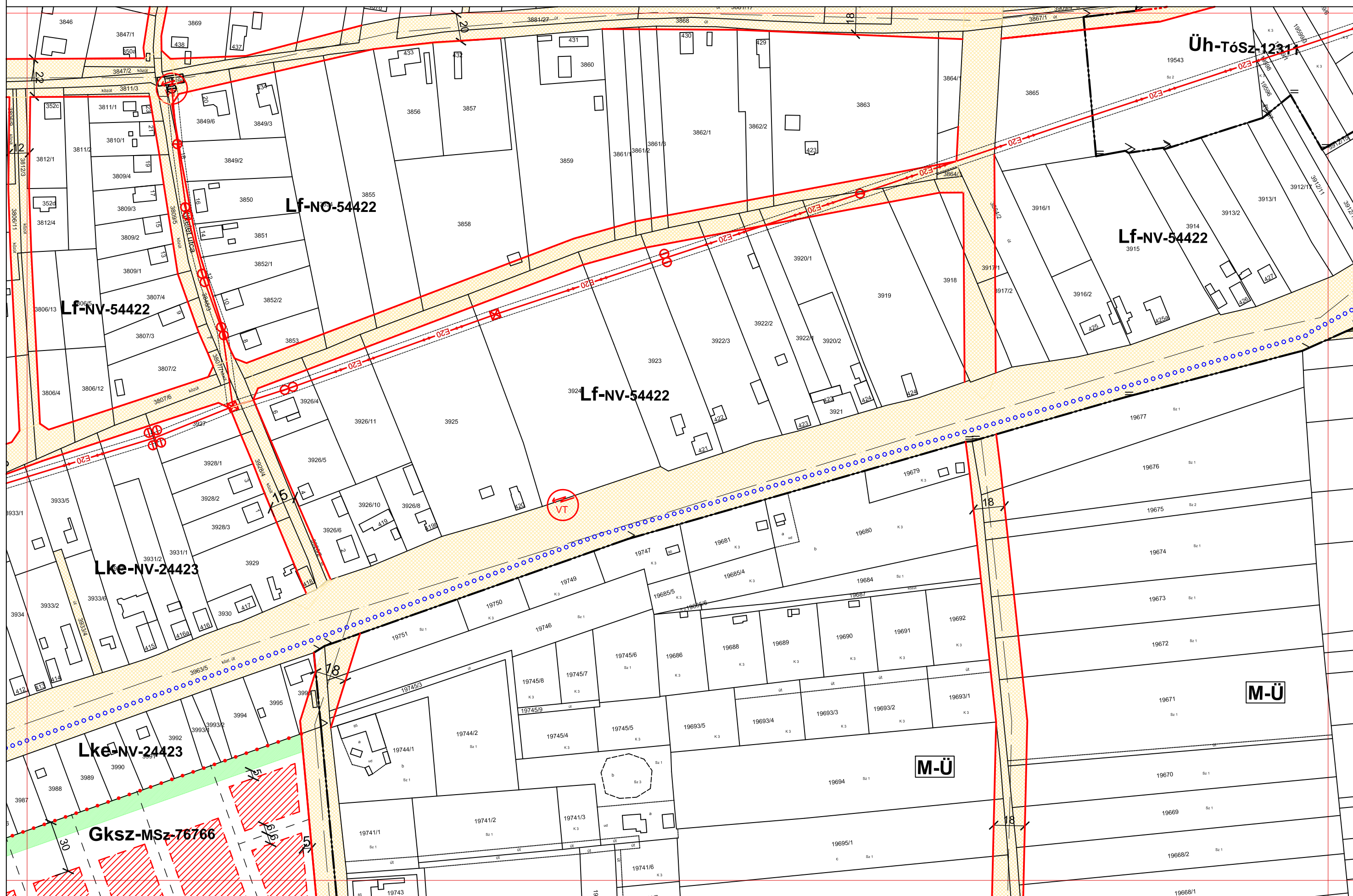



5/2009(III.09.) SZÁMÚ RENDELETTEL JÓVÁHAGYVA

2009. MÁRCIUS 16.

SZENTES SZABÁLYOZÁSI TERVLAP M=1:2000

A HELYI ÉPÍTÉSI SZABÁLYZATTAL EGYÜTT ALKALMAZANDÓ

64-II.1.
64-II.2.
64-II.3.

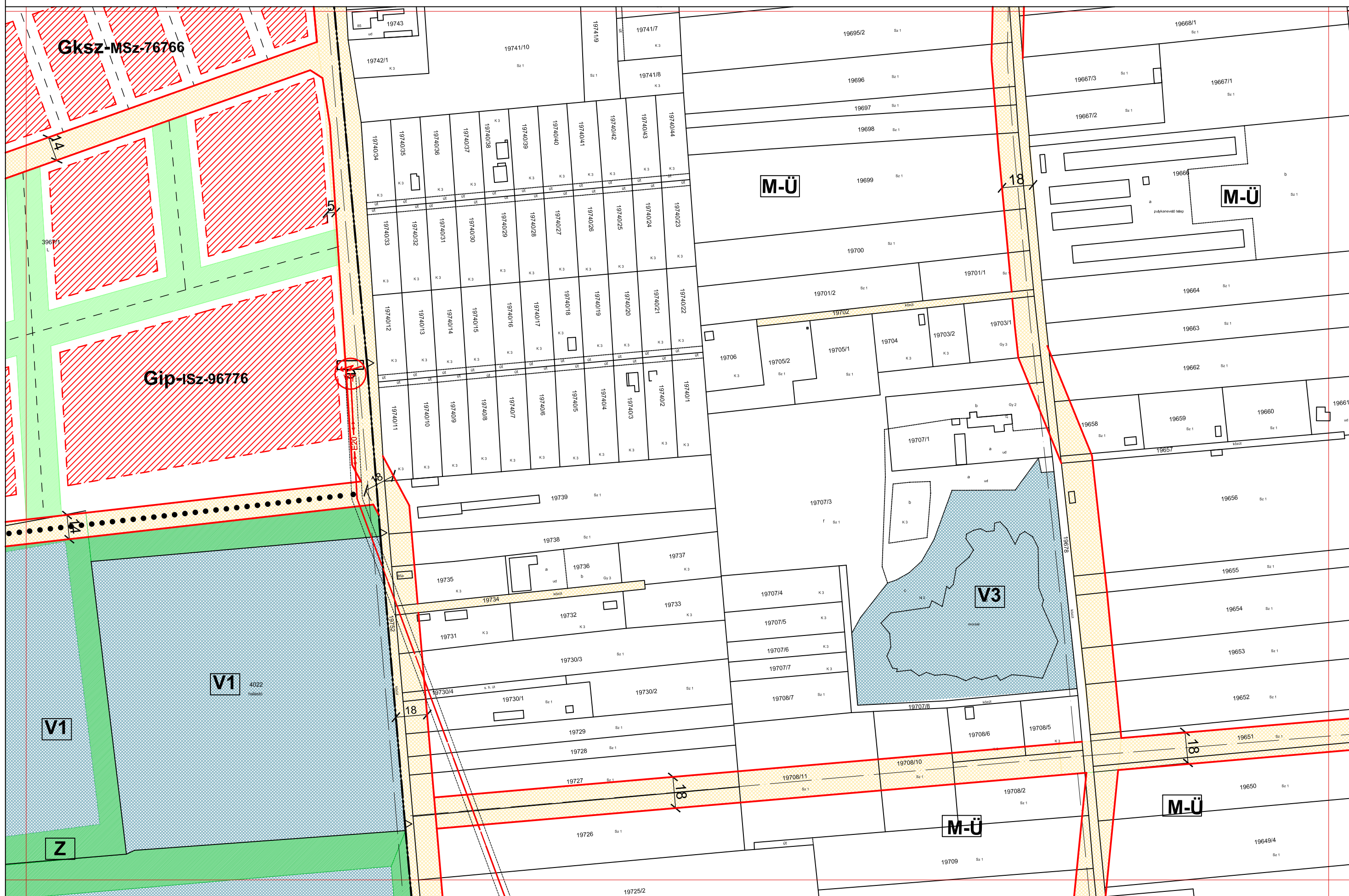



5/2009(III.09.) SZÁMÚ RENDELETTEL JÓVÁHAGYVA

2009. MÁRCIUS 16.

SZENTES SZABÁLYOZÁSI TERVLAP M=1:2000

A HELYI ÉPÍTÉSI SZABÁLYZATTAL EGYÜTT ALKALMAZANDÓ

64-II.2.
64-II.3.
64-II.4.

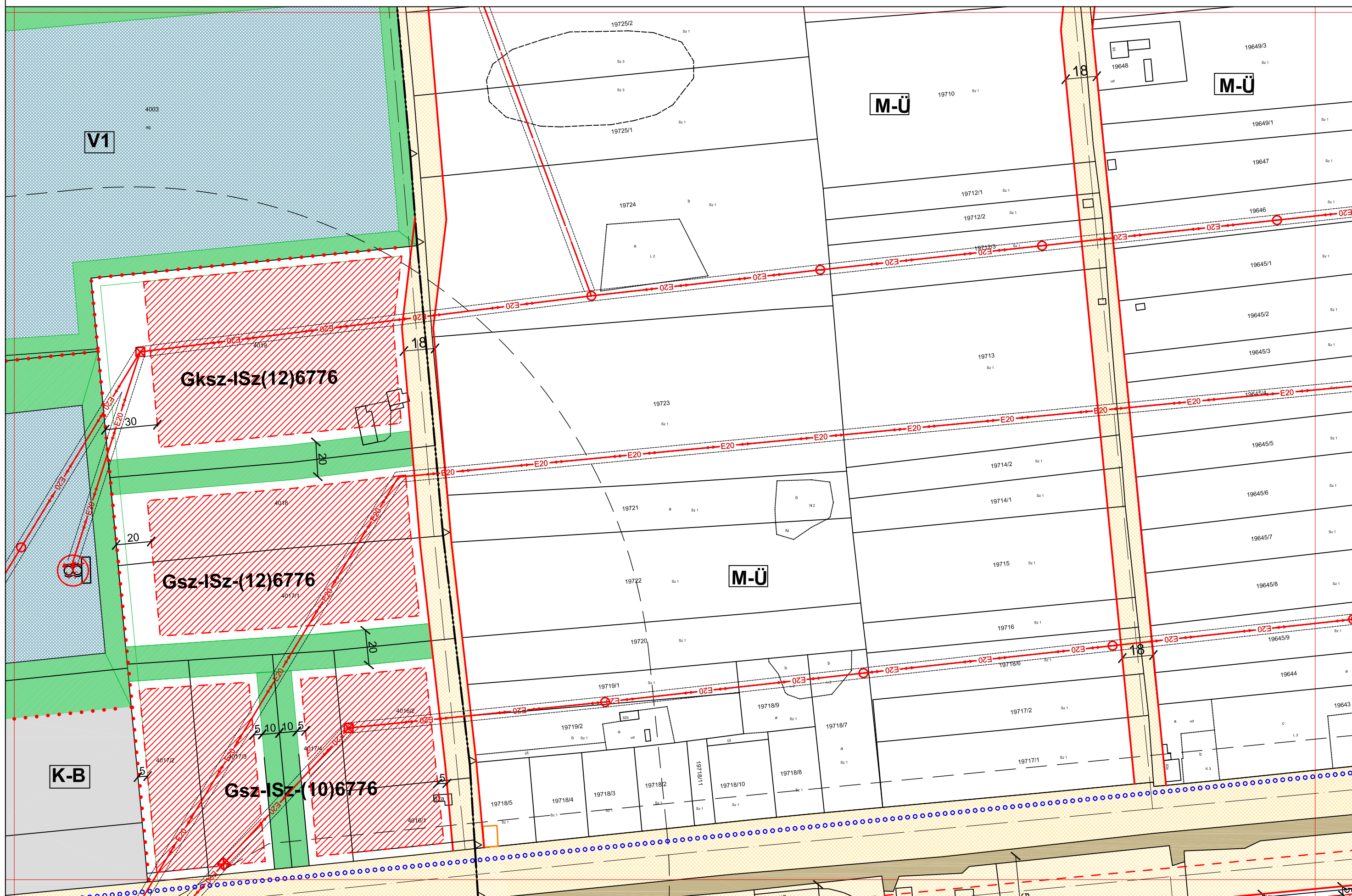



5/2009(III.09.) SZÁMÚ RENDELETTEL JÓVÁHAGYVA

2009. MÁRCIUS 16.

SZENTES SZABÁLYOZÁSI TERVLAP M=1:2000

A HELYI ÉPÍTÉSI SZABÁLYZATTAL EGYÜTT ALKALMAZANDÓ

64-I.4.	64-II.3.	64-III.4.
	64-II.4.	
	72-II.1.	

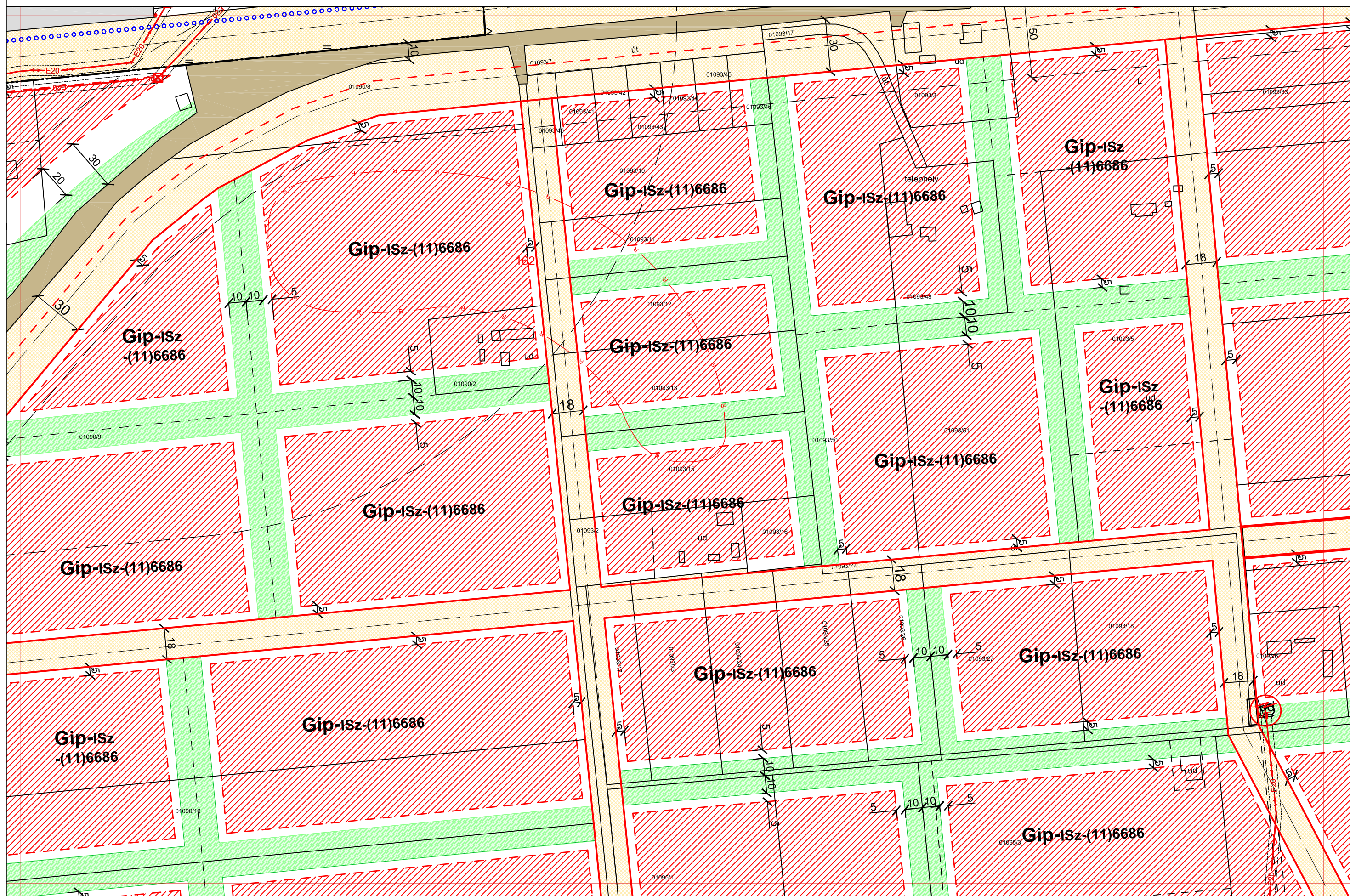



5/2009(III.09.) SZÁMÚ RENDELETTEL JÓVÁHAGYVA

2009. MÁRCIUS 16.

SZENTES SZABÁLYOZÁSI TERVLAP M=1:2000

A HELYI ÉPÍTÉSI SZABÁLYZATTAL EGYÜTT ALKALMAZANDÓ

58-III.4.
64-III.1.
64-III.2.
64-IV.1.

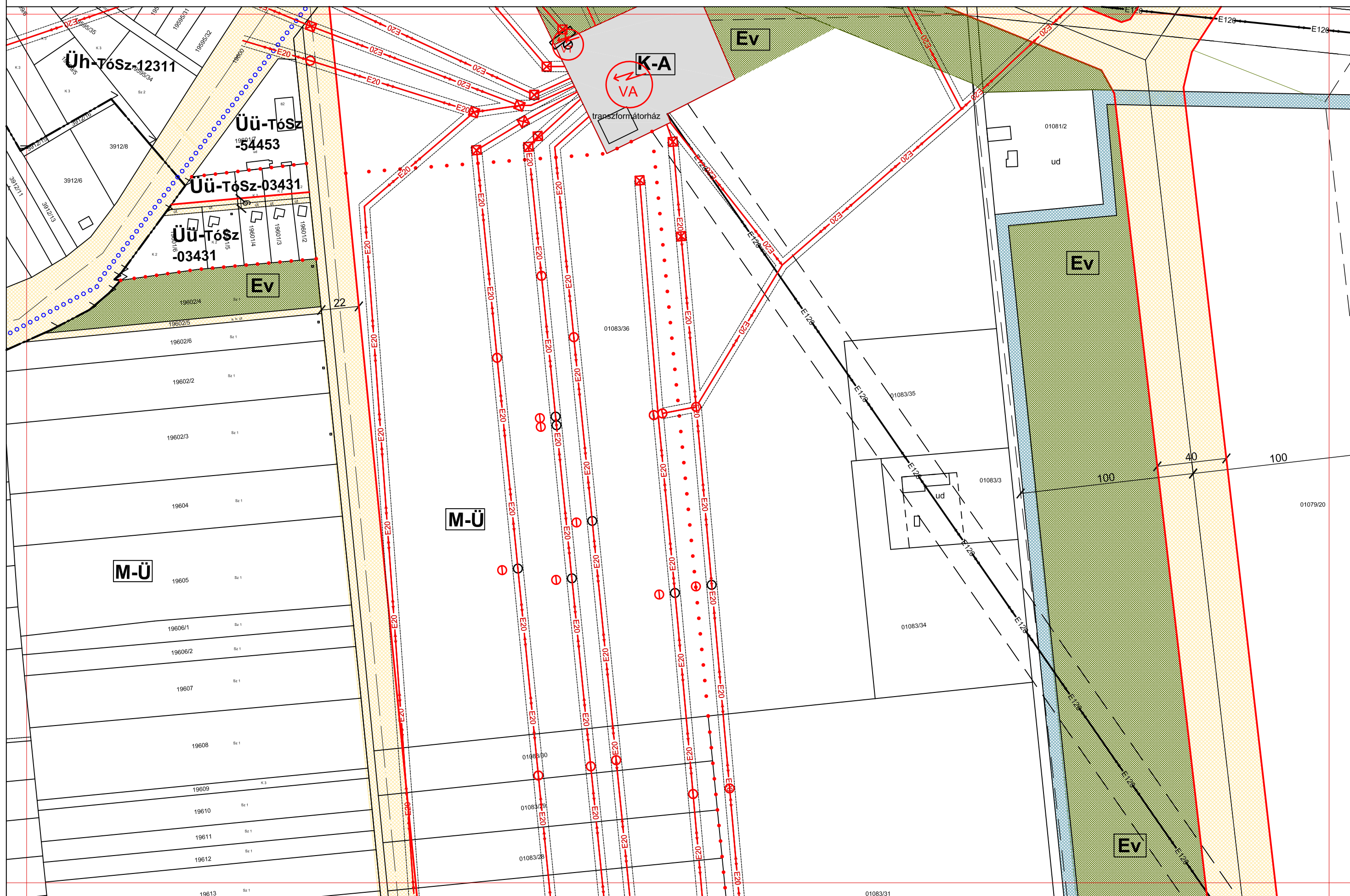



5/2009(III.09.) SZÁMÚ RENDELETTEL JÓVÁHAGYVA

2009. MÁRCIUS 16.

SZENTES SZABÁLYOZÁSI TERVLAP M=1:2000

A HELYI ÉPÍTÉSI SZABÁLYZATTAL EGYÜTT ALKALMAZANDÓ

64-III.1.
64-III.2.
64-III.3.
64-IV.2.

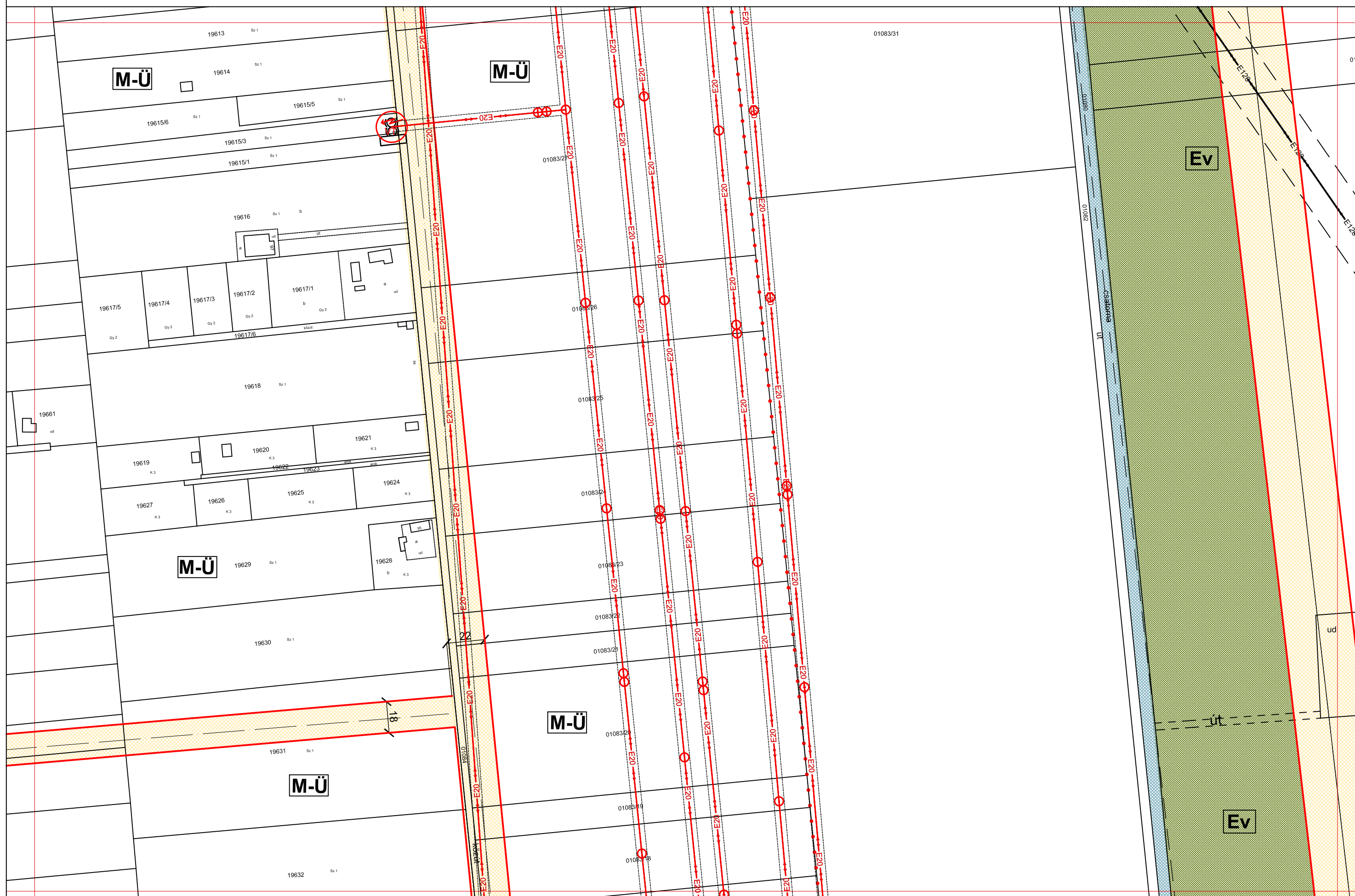



5/2009(III.09.) SZÁMÚ RENDELETTEL JÓVÁHAGYVA

2009. MÁRCIUS 16.

SZENTES SZABÁLYOZÁSI TERVLAP M=1:2000

A HELYI ÉPÍTÉSI SZABÁLYZATTAL EGYÜTT ALKALMAZANDÓ

64-III.2.
64-III.3.
64-III.4.
64-IV.3.

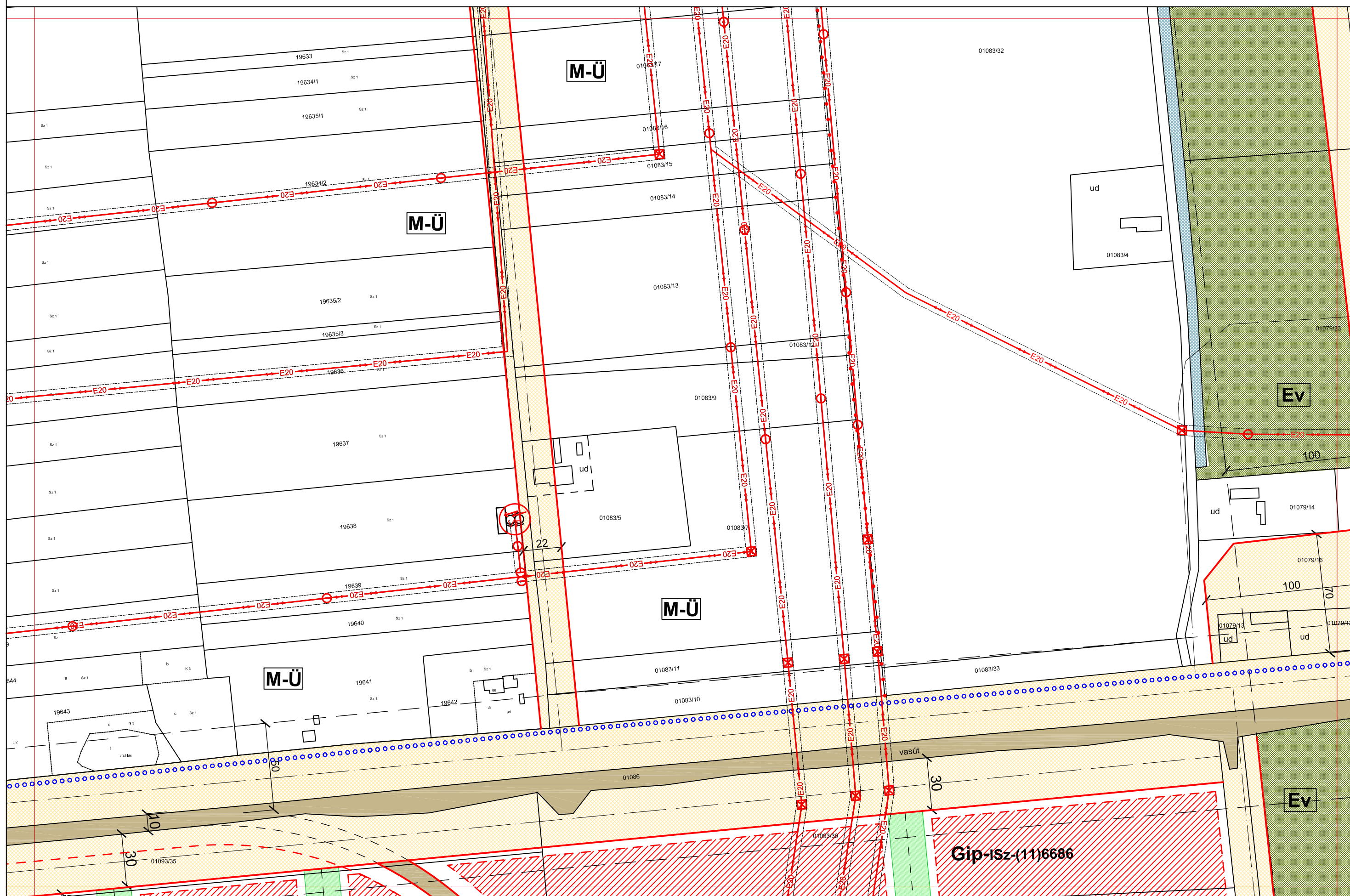



5/2009(III.09.) SZÁMÚ RENDELETTEL JÓVÁHAGYVA

2009. MÁRCIUS 16.

SZENTES SZABÁLYOZÁSI TERVLAP M=1:2000

A HELYI ÉPÍTÉSI SZABÁLYZATTAL EGYÜTT ALKALMAZANDÓ

64-III.3.
64-III.4.
72-III.1.

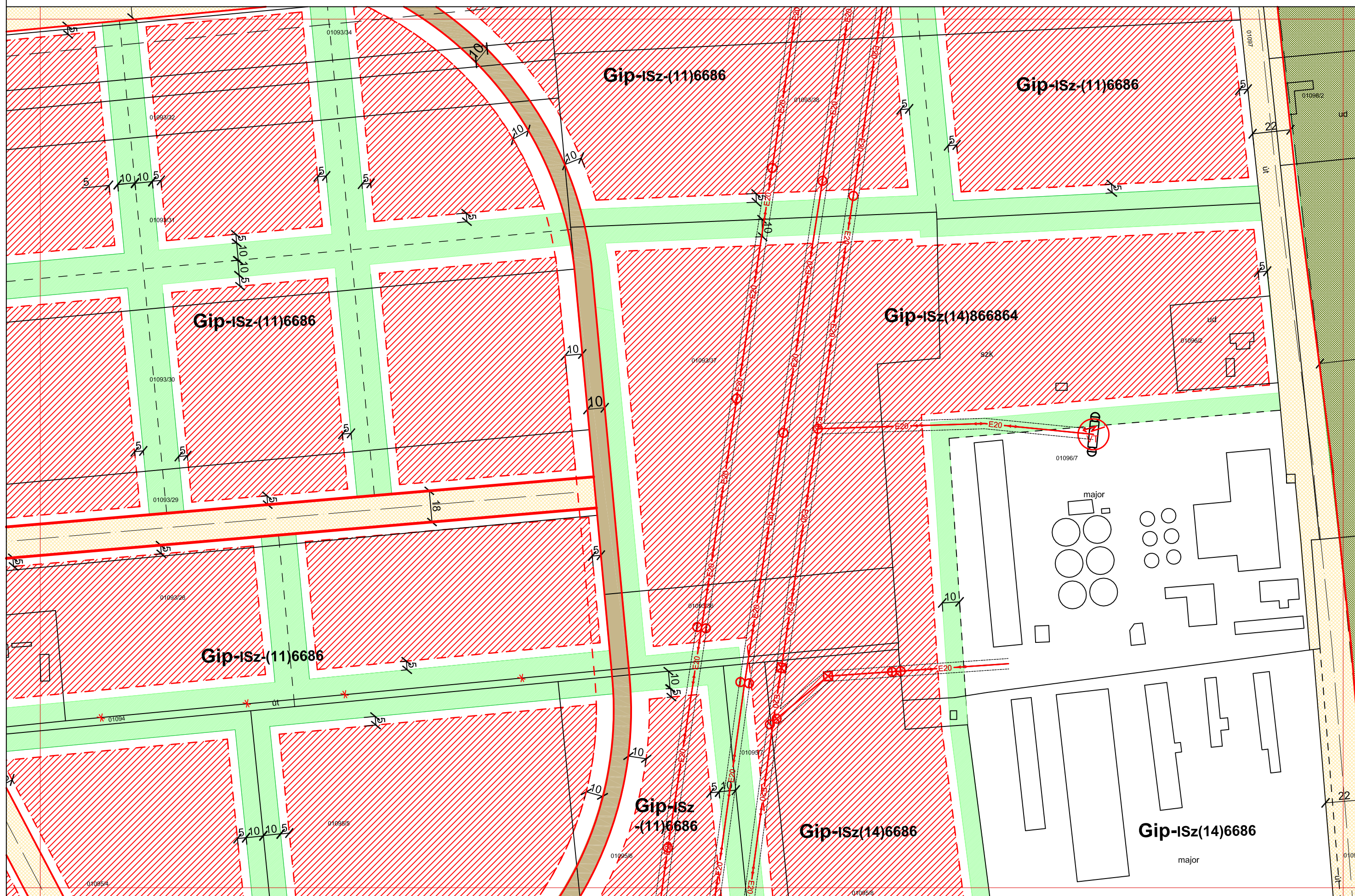



5/2009(III.09.) SZÁMÚ RENDELETTEL JÓVÁHAGYVA

2009. MÁRCIUS 16.

SZENTES SZABÁLYOZÁSI TERVLAP M=1:2000

A HELYI ÉPÍTÉSI SZABÁLYZATTAL EGYÜTT ALKALMAZANDÓ

64-III.3.

64-IV.2.

64-IV.3.

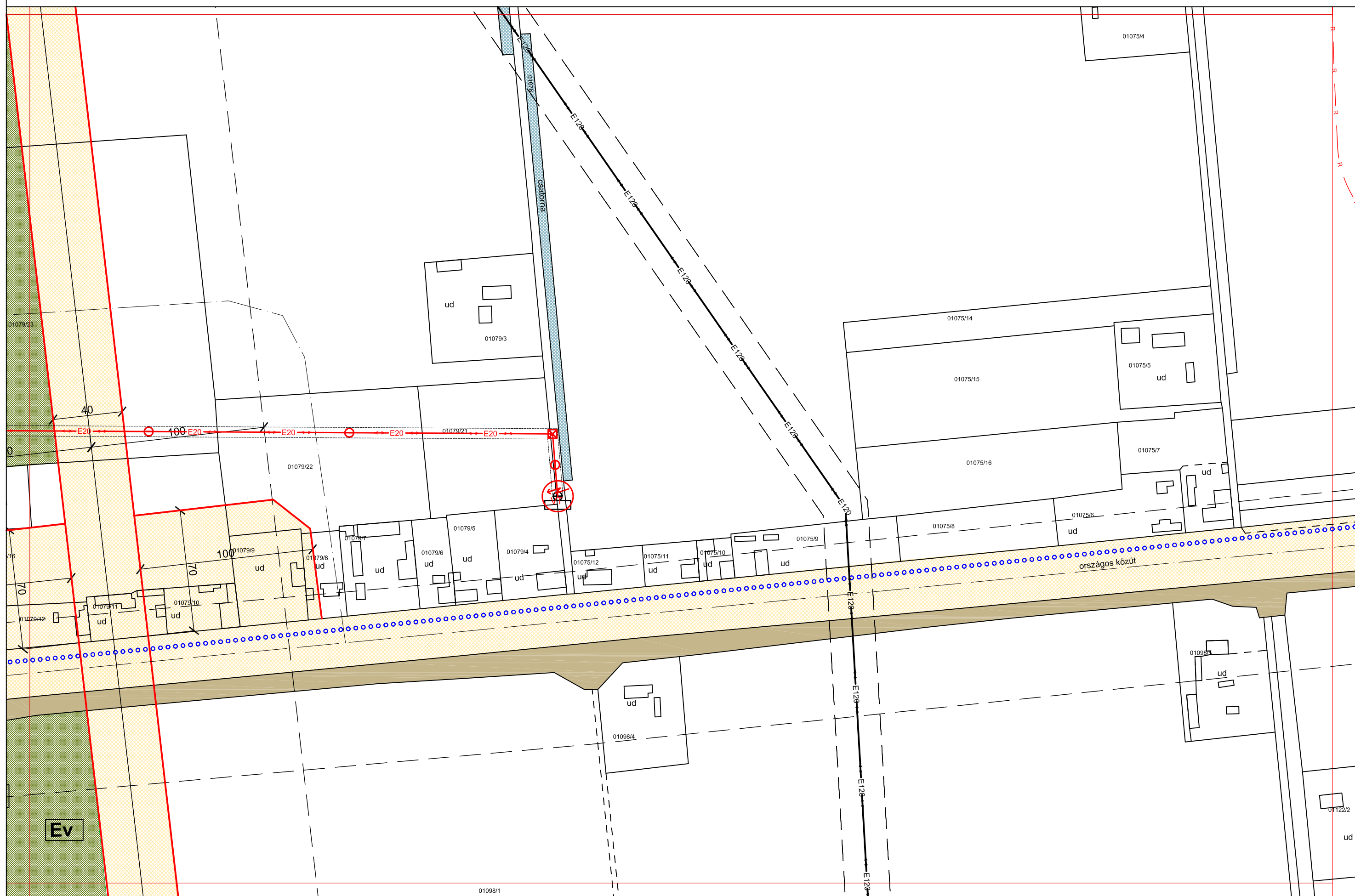



5/2009(III.09.) SZÁMÚ RENDELETTEL JÓVÁHAGYVA

2009. MÁRCIUS 16.

SZENTES SZABÁLYOZÁSI TERVLAP M=1:2000

A HELYI ÉPÍTÉSI SZABÁLYZATTAL EGYÜTT ALKALMAZANDÓ

70-III.1.

70-III.2.

70-IV.2.





5/2009(III.09.) SZÁMÚ RENDELETTEL JÓVÁHAGYVA

2009. MÁRCIUS 16.

SZENTES SZABÁLYOZÁSI TERVLAP M=1:2000

A HELYI ÉPÍTÉSI SZABÁLYZATTAL EGYÜTT ALKALMAZANDÓ

70-III.2.

70-III.3.

70-IV.3.

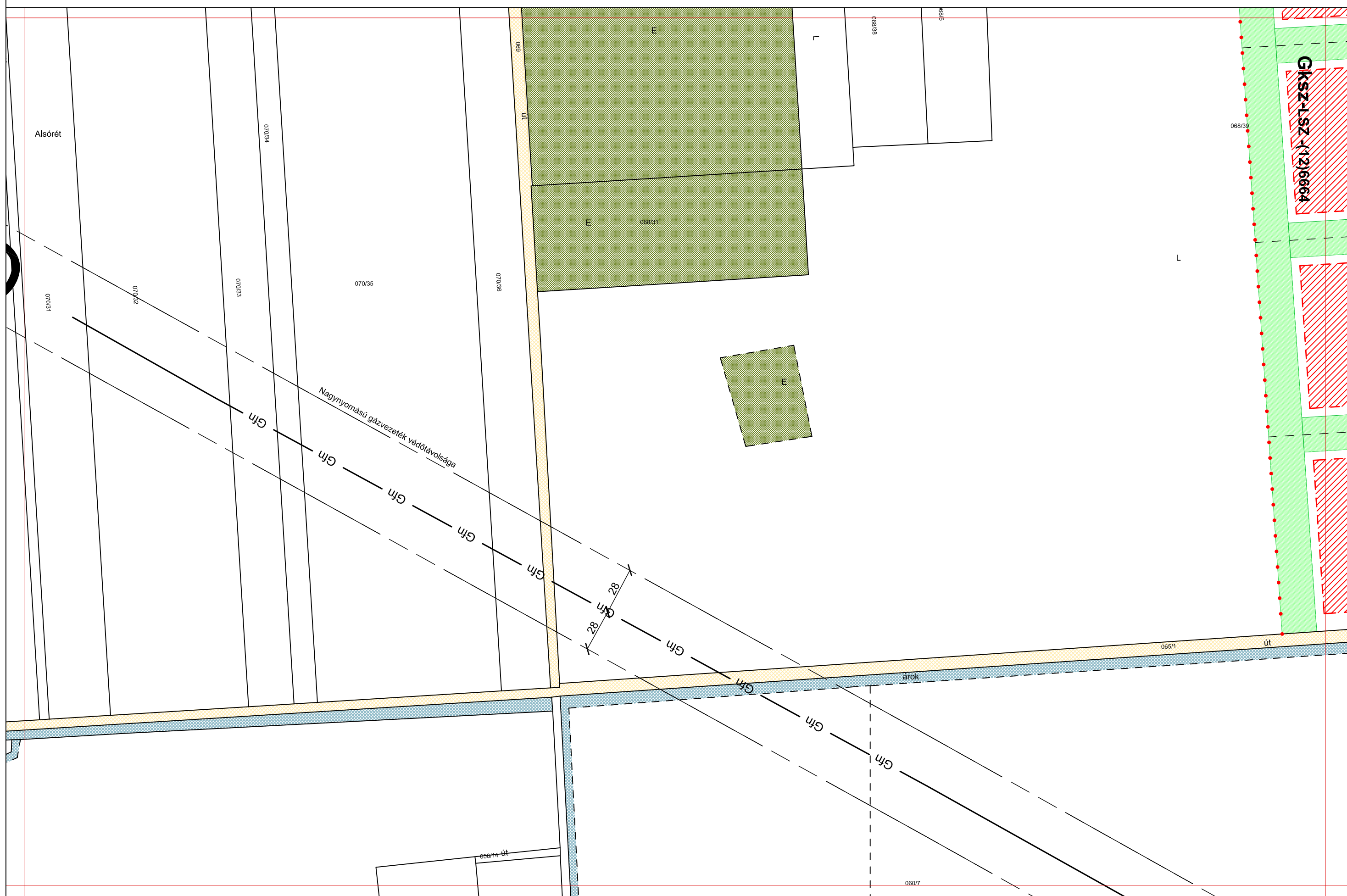



5/2009(III.09.) SZÁMÚ RENDELETTEL JÓVÁHAGYVA

2009. MÁRCIUS 16.

SZENTES SZABÁLYOZÁSI TERVLAP M=1:2000

A HELYI ÉPÍTÉSI SZABÁLYZATTAL EGYÜTT ALKALMAZANDÓ

62-IV.4.
70-IV.1.
71-1.1.
70-IV.2.

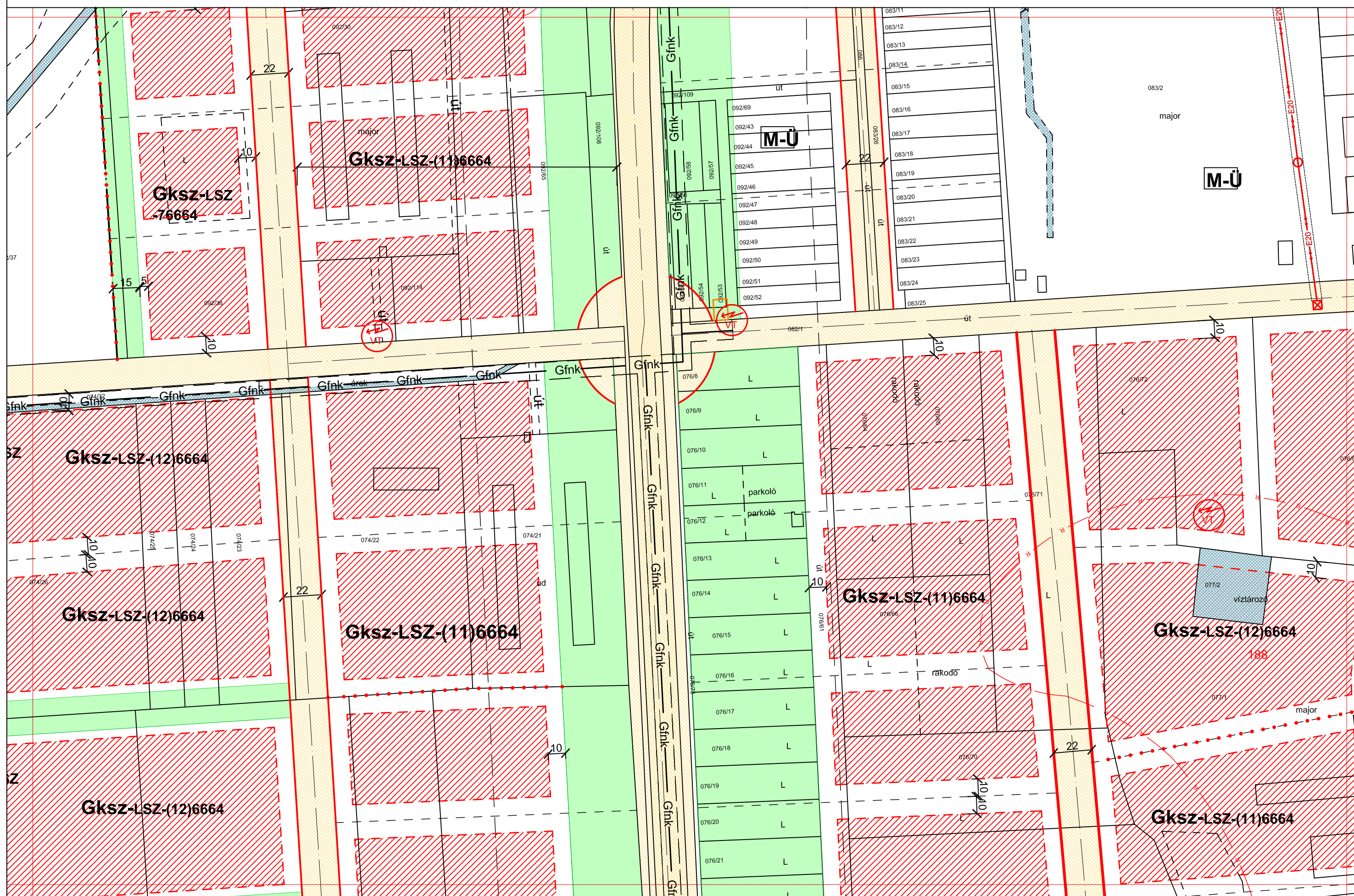



5/2009(III.09.) SZÁMÚ RENDELETTEL JÓVÁHAGYVA

2009. MÁRCIUS 16.

SZENTES SZABÁLYOZÁSI TERVLAP M=1:2000

A HELYI ÉPÍTÉSI SZABÁLYZATTAL EGYÜTT ALKALMAZANDÓ

70-III.2.	70-IV.1.	71-1.2.
	70-IV.2.	
	70-IV.3.	

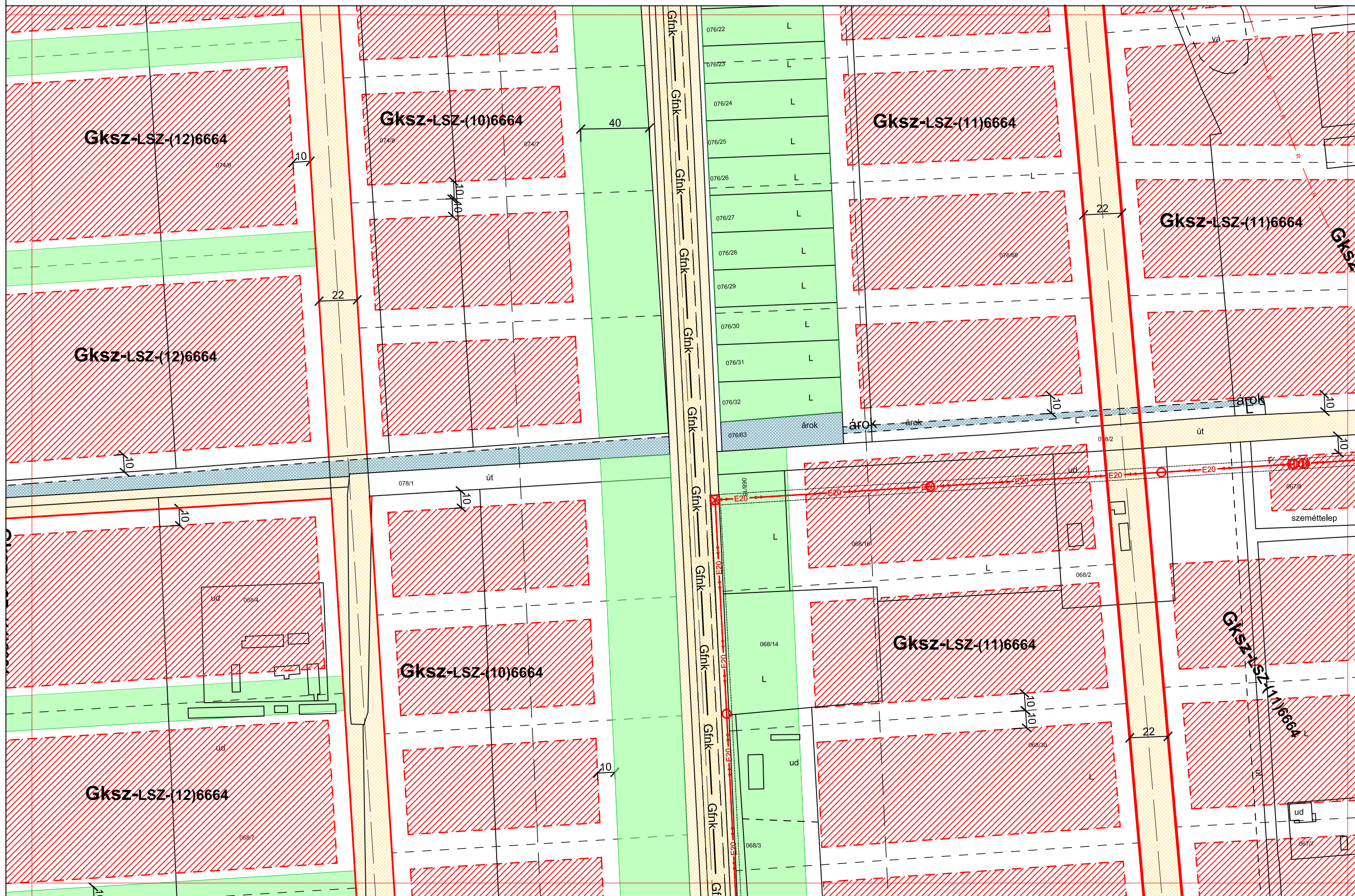



5/2009(III.09.) SZÁMÚ RENDELETTEL JÓVÁHAGYVA

2009. MÁRCIUS 16.

SZENTES SZABÁLYOZÁSI TERVLAP M=1:2000

A HELYI ÉPÍTÉSI SZABÁLYZATTAL EGYÜTT ALKALMAZANDÓ

70-III.3. 70-IV.2. 70-IV.3. 71-1.3.

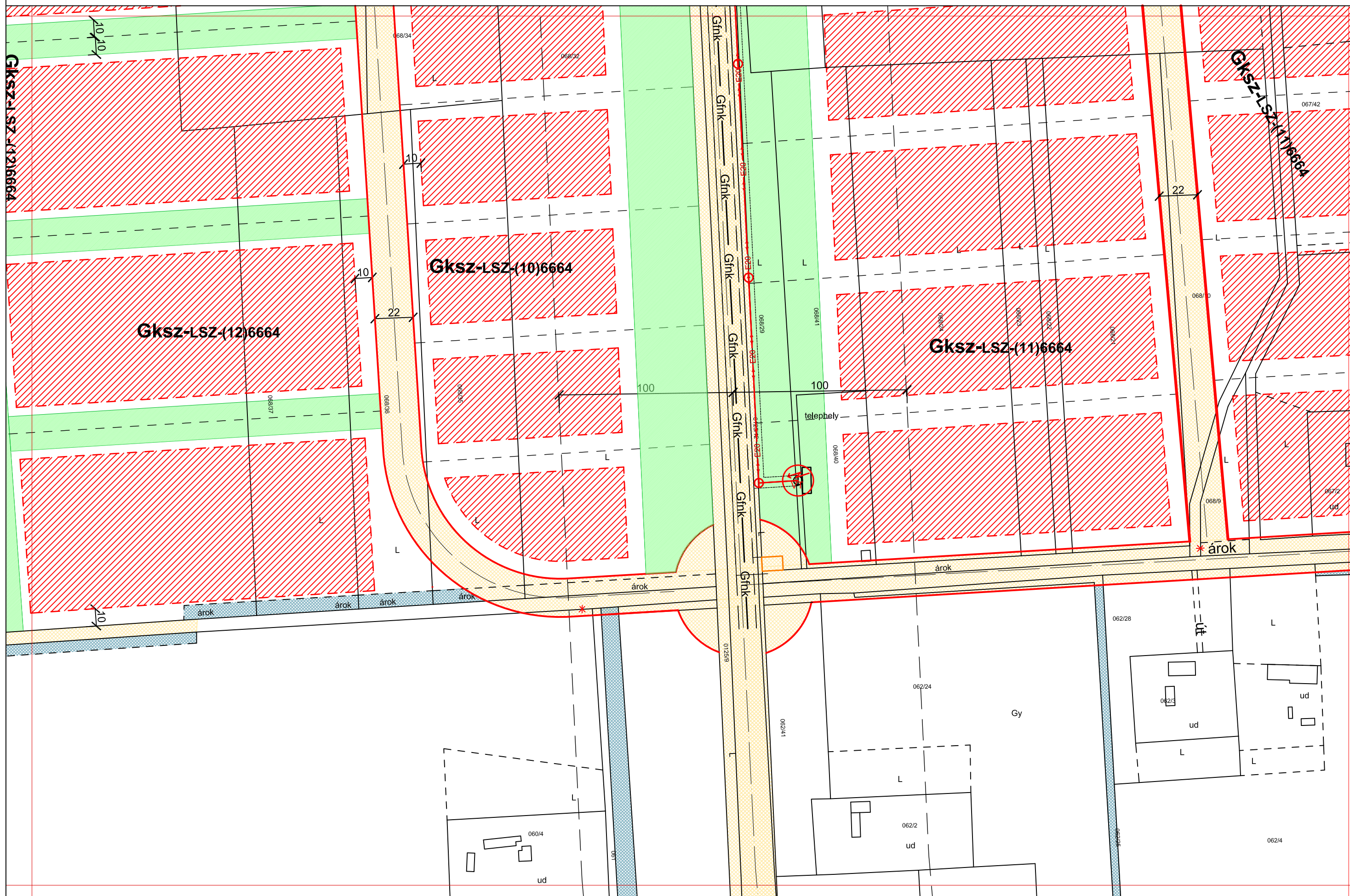



5/2009(III.09.) SZÁMÚ RENDELETTEL JÓVÁHAGYVA

2009. MÁRCIUS 16.

SZENTES SZABÁLYOZÁSI TERVLAP M=1:2000

A HELYI ÉPÍTÉSI SZABÁLYZATTAL EGYÜTT ALKALMAZANDÓ

70-IV.1.	63-I.4.	71-II.1.
	71-I.1.	
	71-I.2.	

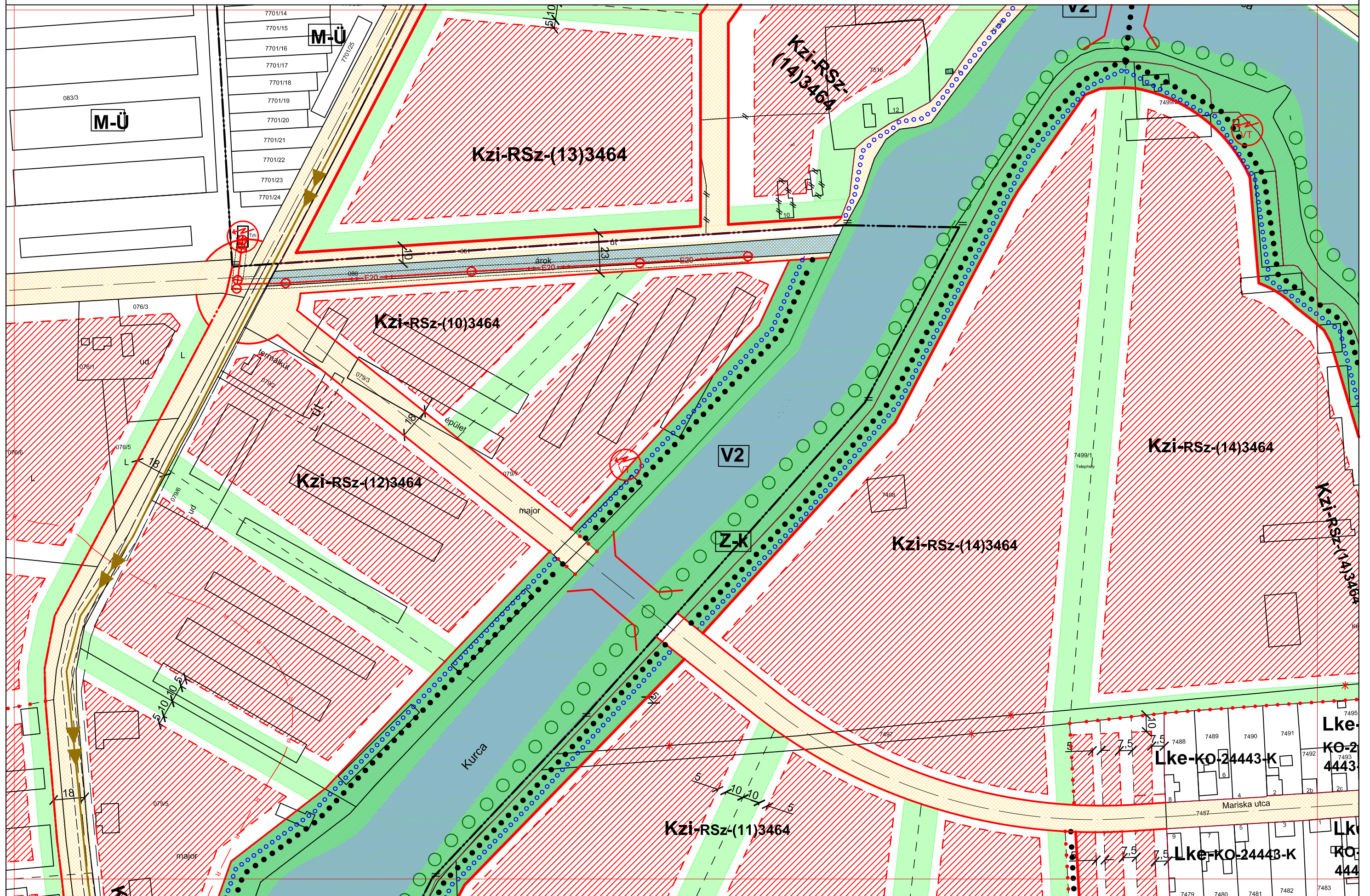



5/2009(III.09.) SZÁMÚ RENDELETTEL JÓVÁHAGYVA

2009. MÁRCIUS 16.

SZENTES SZABÁLYOZÁSI TERVLAP M=1:2000

A HELYI ÉPÍTÉSI SZABÁLYZATTAL EGYÜTT ALKALMAZANDÓ

70-IV.2.	71-I.1.	71-II.2.
	71-I.2.	71-I.3.

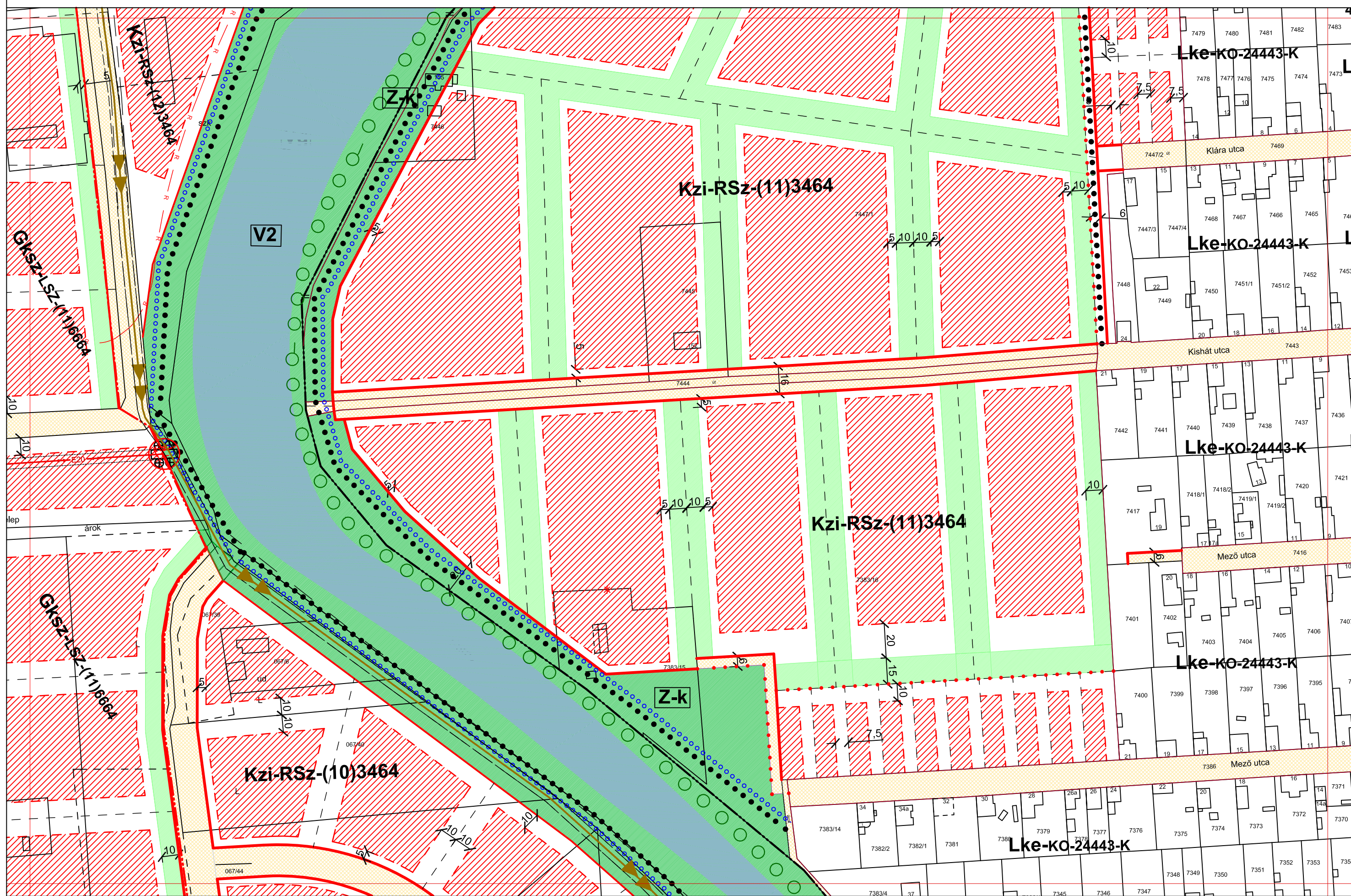



5/2009(III.09.) SZÁMÚ RENDELETTEL JÓVÁHAGYVA

2009. MÁRCIUS 16.

SZENTES SZABÁLYOZÁSI TERVLAP M=1:2000

A HELYI ÉPÍTÉSI SZABÁLYZATTAL EGYÜTT ALKALMAZANDÓ

70-IV.3.	71-I.2.
	71-I.3.
	71-I.4.

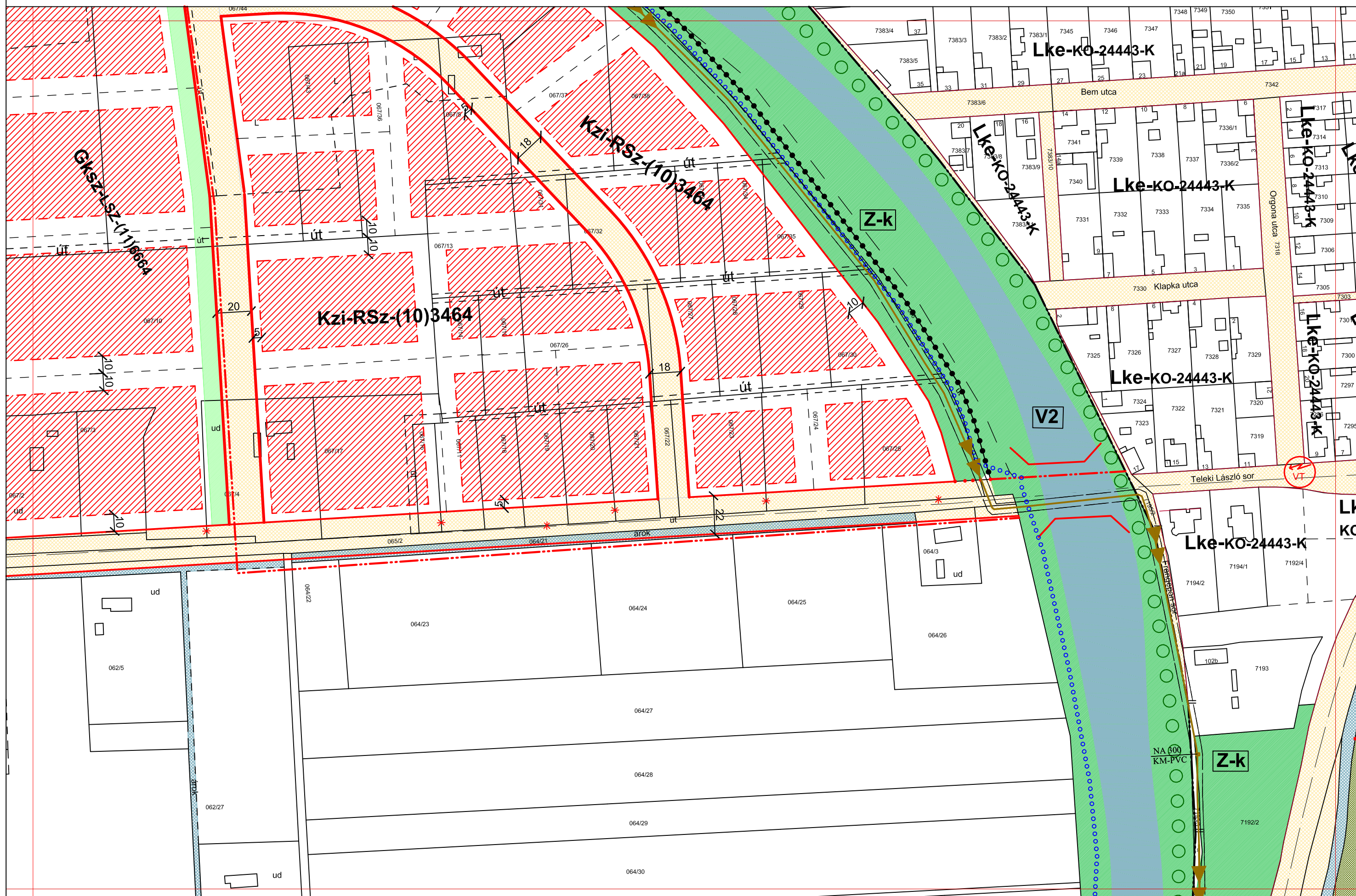



5/2009(III.09.) SZÁMÚ RENDELETTEL JÓVÁHAGYVA

2009. MÁRCIUS 16.

SZENTES SZABÁLYOZÁSI TERVLAP M=1:2000

A HELYI ÉPÍTÉSI SZABÁLYZATTAL EGYÜTT ALKALMAZANDÓ

71-II.1.
71-II.2.
71-III.2.
71-II.3.





5/2009(III.09.) SZÁMÚ RENDELETTEL JÓVÁHAGYVA

2009. MÁRCIUS 16.

SZENTES SZABÁLYOZÁSI TERVLAP M=1:2000

A HELYI ÉPÍTÉSI SZABÁLYZATTAL EGYÜTT ALKALMAZANDÓ

71-II.3.	71-II.2.	71-III.3.
	71-II.3.	
	71-II.4.	





5/2009(III.09.) SZÁMÚ RENDELETTEL JÓVÁHAGYVA

2009. MÁRCIUS 16.

SZENTES SZABÁLYOZÁSI TERVLAP M=1:2000

A HELYI ÉPÍTÉSI SZABÁLYZATTAL EGYÜTT ALKALMAZANDÓ

71-II.3.
71-I.4.
71-II.4.
71-III.3.
79-II.1.

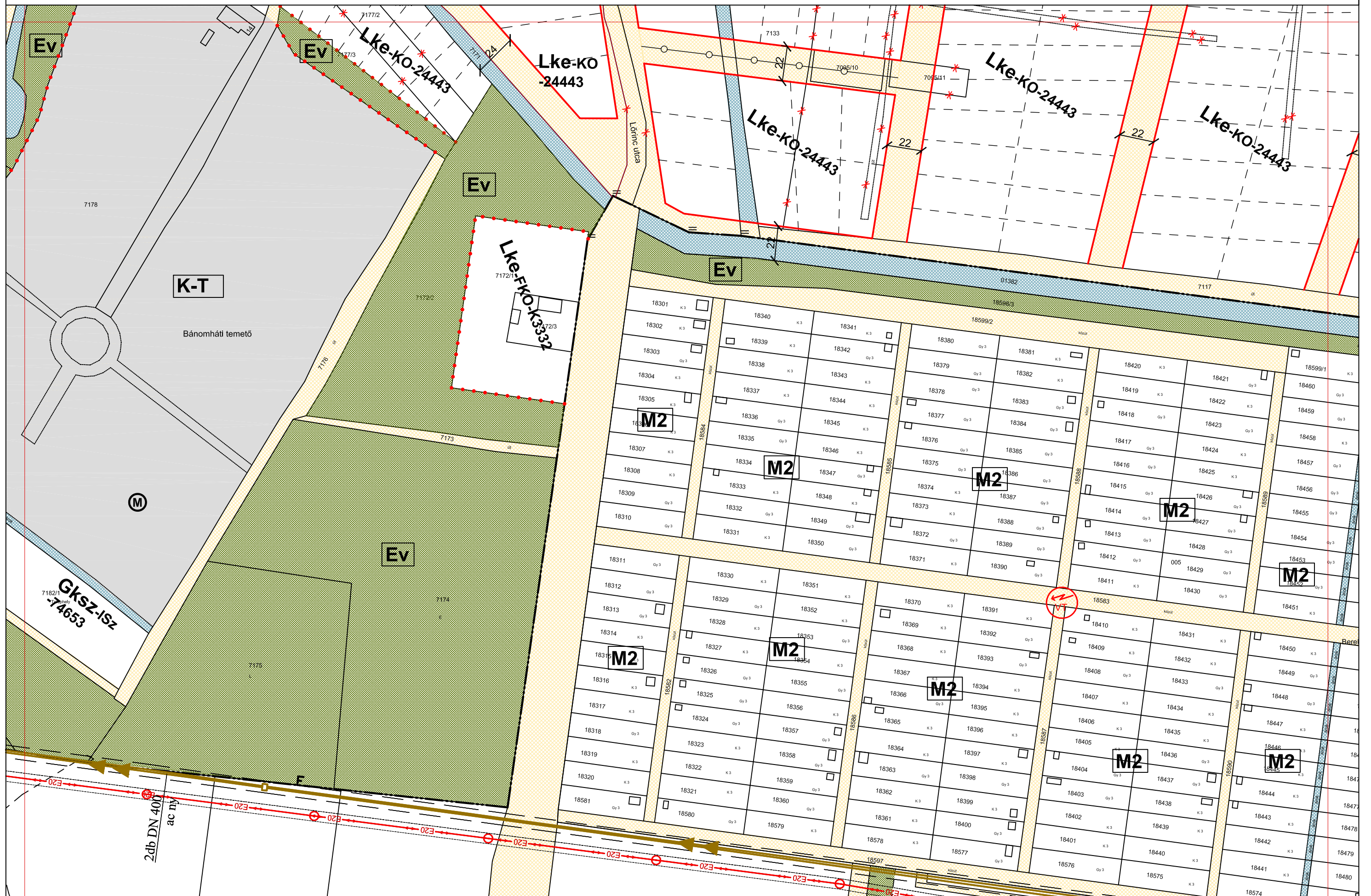



5/2009(III.09.) SZÁMÚ RENDELETTEL JÓVÁHAGYVA

2009. MÁRCIUS 16.

SZENTES SZABÁLYOZÁSI TERVLAP M=1:2000

A HELYI ÉPÍTÉSI SZABÁLYZATTAL EGYÜTT ALKALMAZANDÓ

71-III.2.	71-III.3.	71-IV.3.

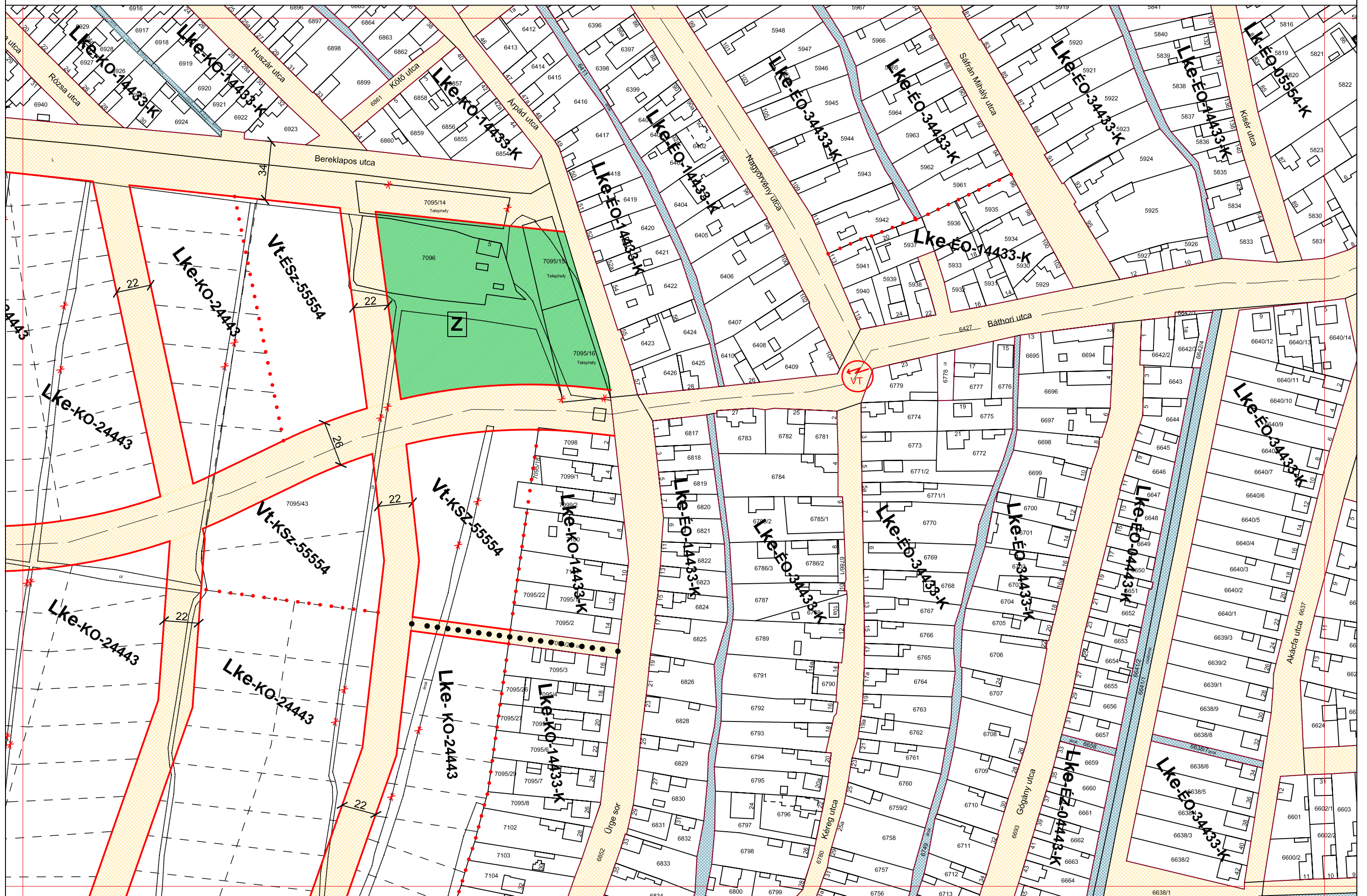



AZ ÉPÍTÉSZ BT.

5/2009(III.09.) SZÁMÚ RENDELETTEL JÓVÁHAGYVA

2009. MÁRCIUS 16.

SZENTES SZABÁLYOZÁSI TERVLAP M=1:2000

A HELYI ÉPÍTÉSI SZABÁLYZATTAL EGYÜTT ALKALMAZANDÓ

71-III.4.	71-III.3.	71-IV.4.
	71-III.4.	
	79-III.1.	





5/2009(III.09.) SZÁMÚ RENDELETTEL JÓVÁHAGYVA

2009. MÁRCIUS 16.

SZENTES SZABÁLYOZÁSI TERVLAP M=1:2000

A HELYI ÉPÍTÉSI SZABÁLYZATTAL EGYÜTT ALKALMAZANDÓ

63-IV.4.
71-III.1. 71-IV.1. 72-1.1.
71-IV.2.

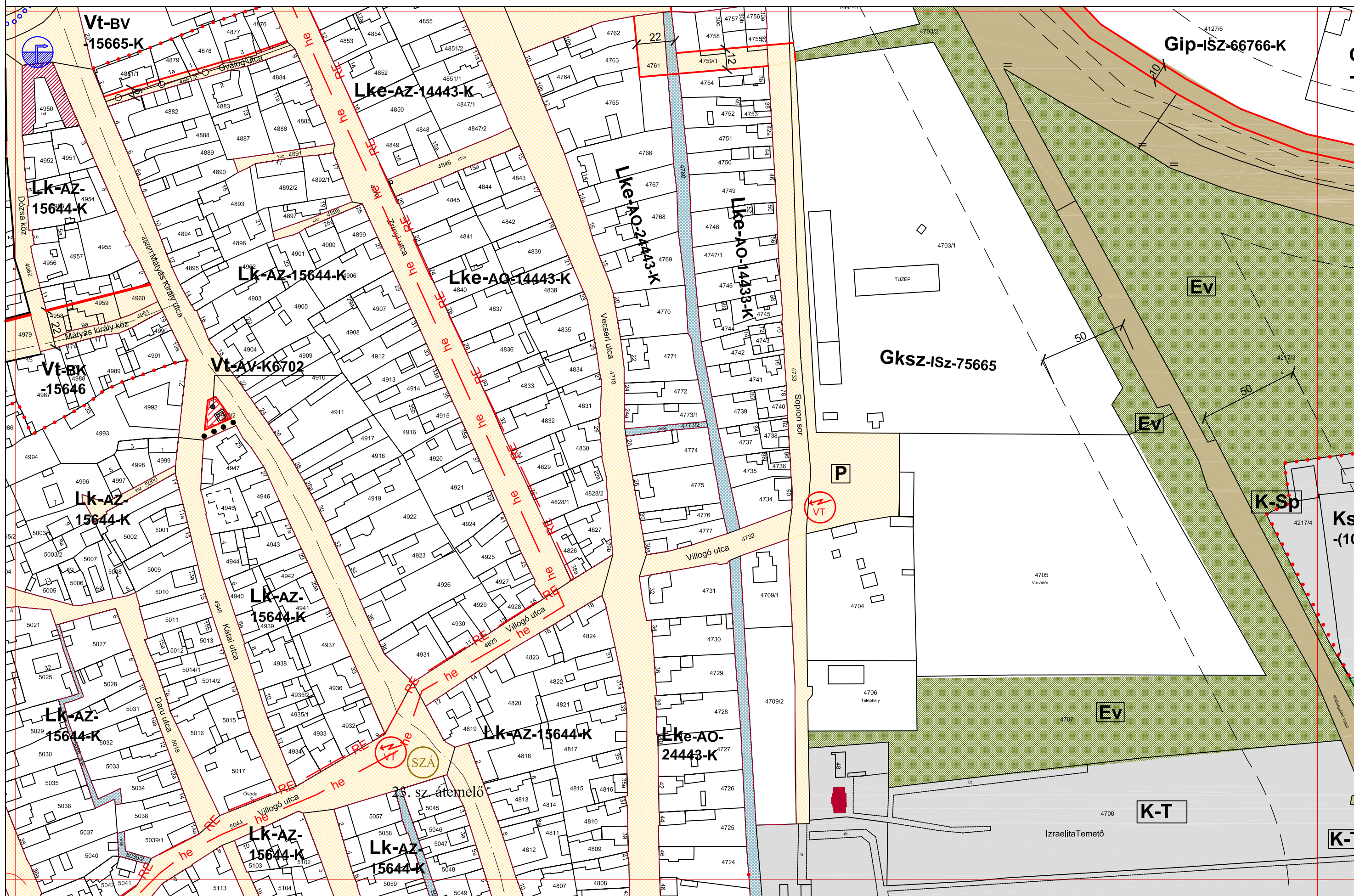



AZ ÉPÍTÉSZ BT.

5/2009(III.09.) SZÁMÚ RENDELETTEL JÓVÁHAGYVA

2009. MÁRCIUS 16.

SZENTES SZABÁLYOZÁSI TERVLAP M=1:2000

A HELYI ÉPÍTÉSI SZABÁLYZATTAL EGYÜTT ALKALMAZANDÓ

71-III.2.	71-IV.1.	72-1.2.
	71-IV.2.	
	71-IV.3.	





5/2009(III.09.) SZÁMÚ RENDELETTEL JÓVÁHAGYVA

2009. MÁRCIUS 16.

SZENTES SZABÁLYOZÁSI TERVLAP M=1:2000

A HELYI ÉPÍTÉSI SZABÁLYZATTAL EGYÜTT ALKALMAZANDÓ

71-IV/2.	72-I.1.	72-II.2.
	72-I.2.	
	72-I.3.	

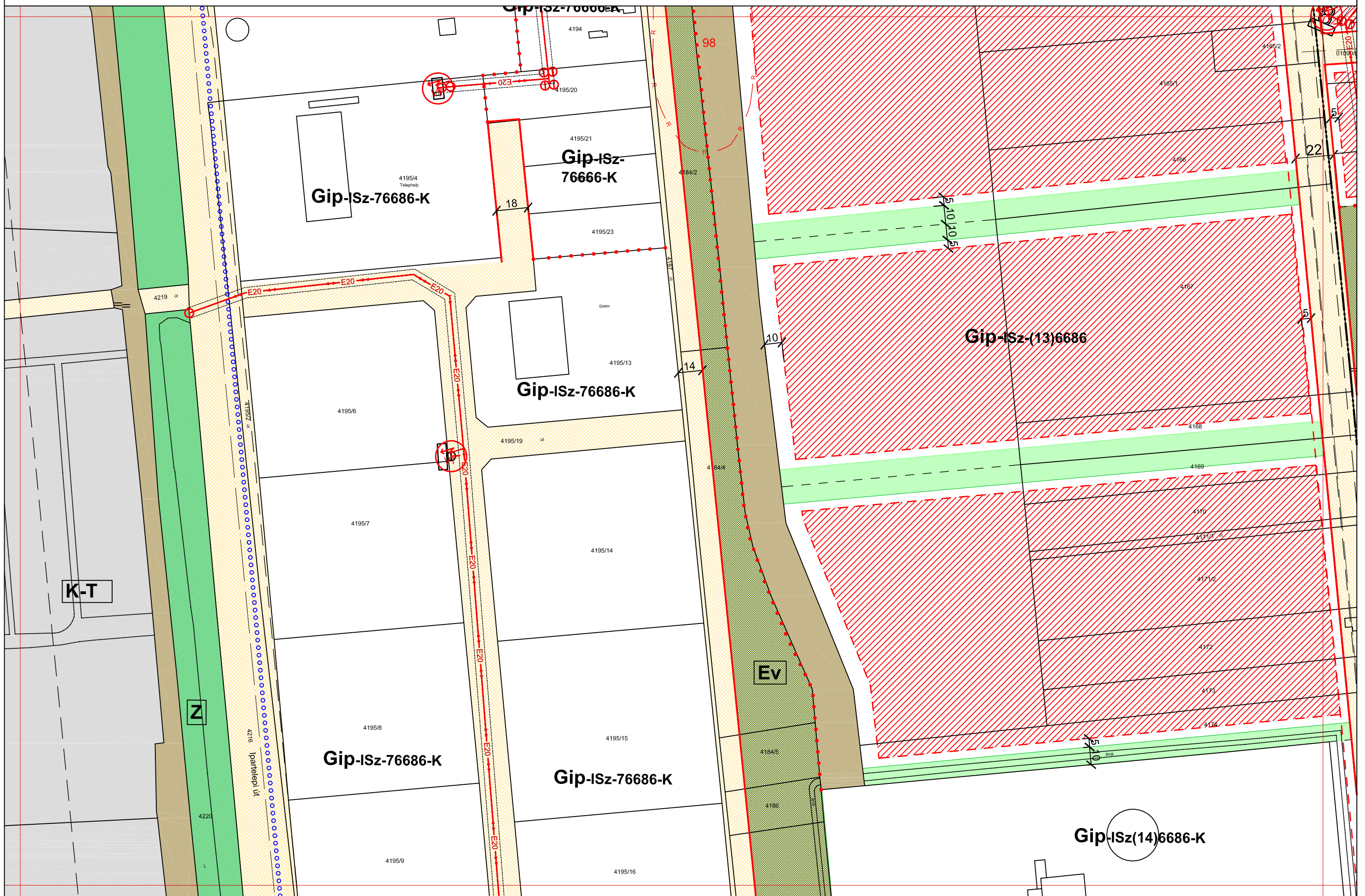



AZ ÉPÍTÉSZ BT.

5/2009(III.09.) SZÁMÚ RENDELETTEL JÓVÁHAGYVA

2009. MÁRCIUS 16.

SZENTES SZABÁLYOZÁSI TERVLAP M=1:2000

A HELYI ÉPÍTÉSI SZABÁLYZATTAL EGYÜTT ALKALMAZANDÓ

72-II.3.	72-II.2.	72-III.3.
	72-II.3.	
	72-II.4.	





5/2009(III.09.) SZÁMÚ RENDELETTEL JÓVÁHAGYVA

2009. MÁRCIUS 16.

SZENTES SZABÁLYOZÁSI TERVLAP M=1:2000

A HELYI ÉPÍTÉSI SZABÁLYZATTAL EGYÜTT ALKALMAZANDÓ

72-III.2.
72-III.3.

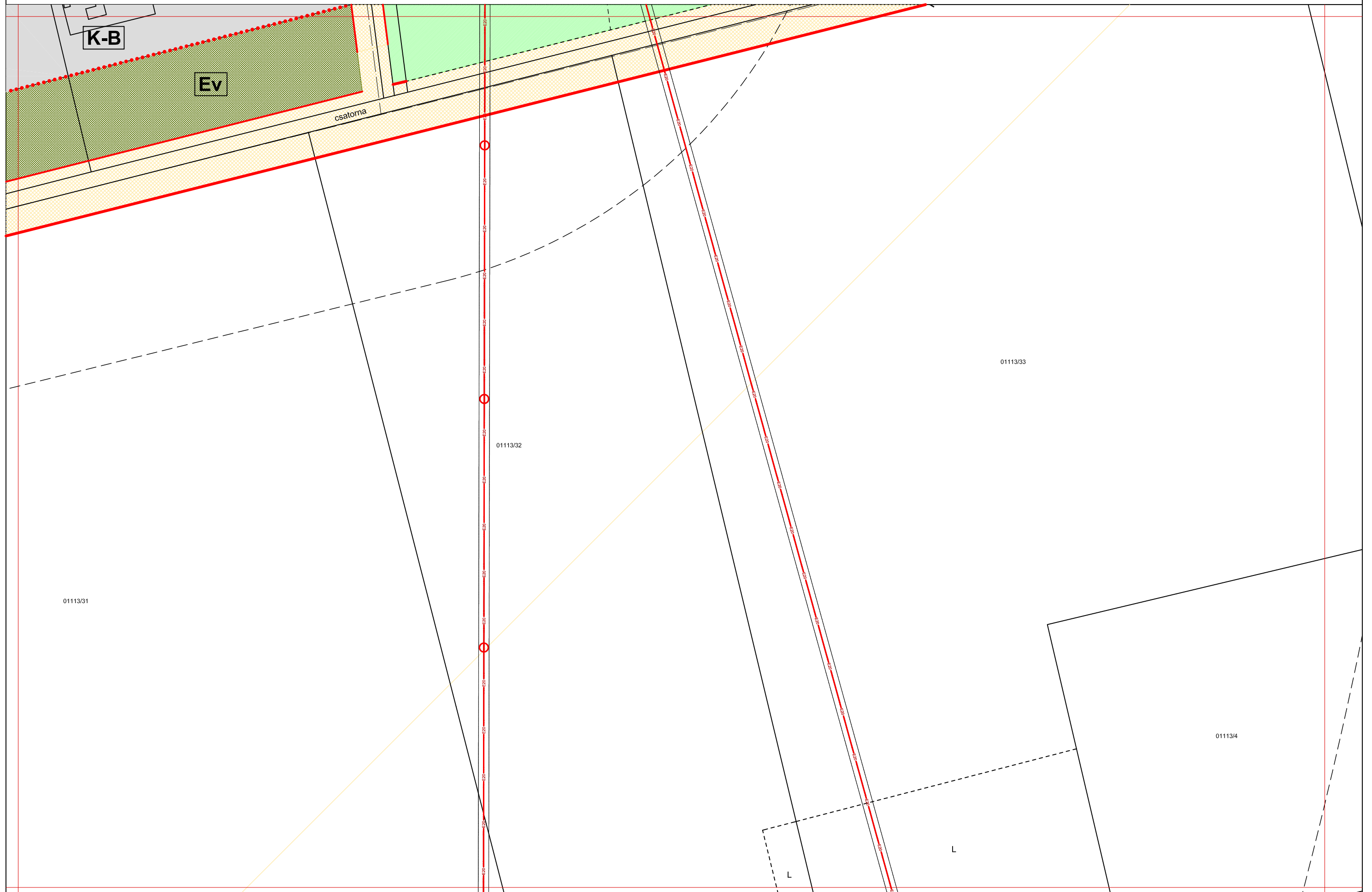



5/2009(III.09.) SZÁMÚ RENDELETTEL JÓVÁHAGYVA

2009. MÁRCIUS 16.

SZENTES SZABÁLYOZÁSI TERVLAP M=1:2000

A HELYI ÉPÍTÉSI SZABÁLYZATTAL EGYÜTT ALKALMAZANDÓ

64-IV.4.
72-III.1.
72-IV.1.
72-IV.2.

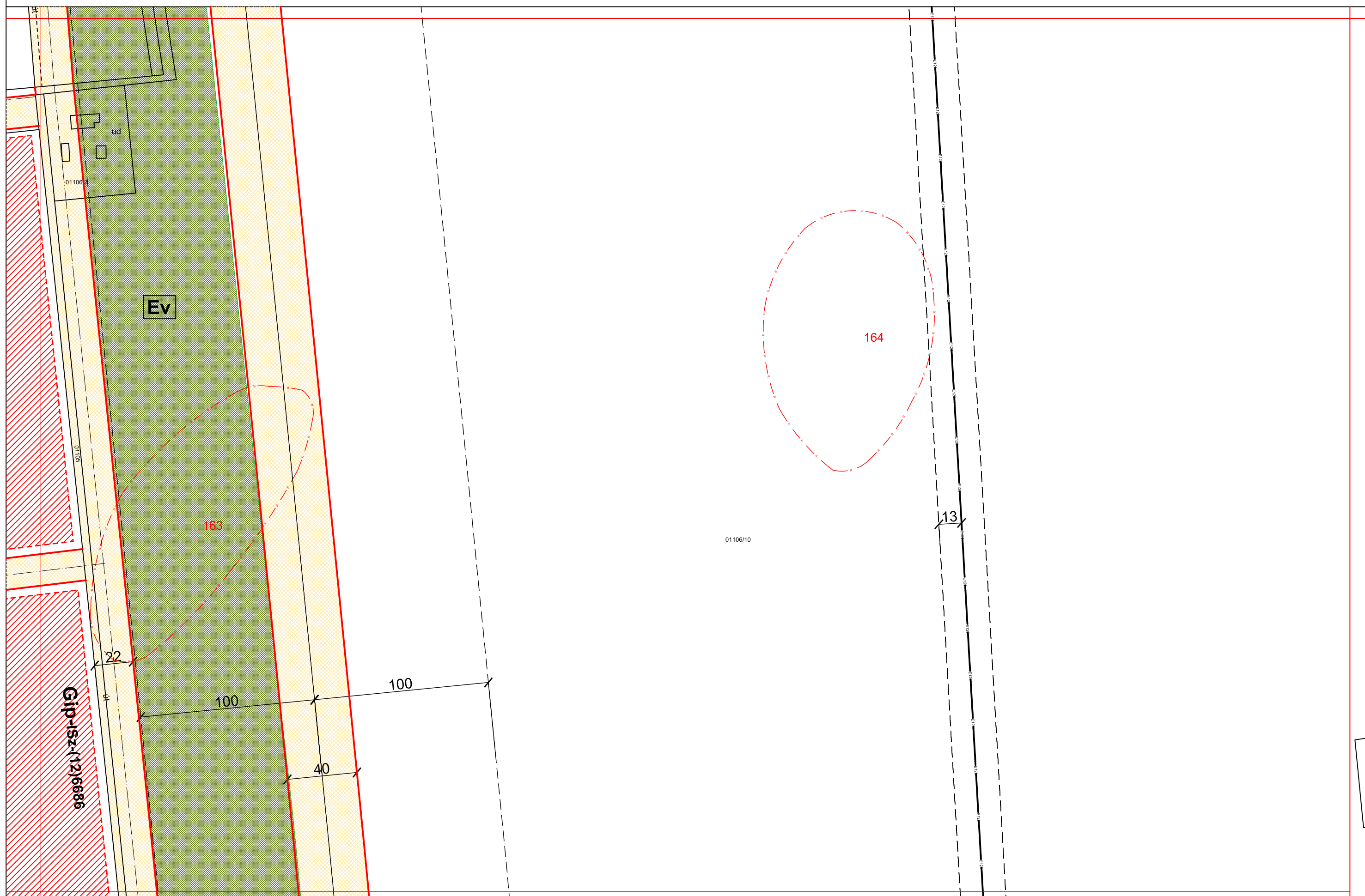



5/2009(III.09.) SZÁMÚ RENDELETTEL JÓVÁHAGYVA

2009. MÁRCIUS 16.

SZENTES SZABÁLYOZÁSI TERVLAP M=1:2000

A HELYI ÉPÍTÉSI SZABÁLYZATTAL EGYÜTT ALKALMAZANDÓ

64-IV.1.

72-IV.2.

72-III.2.

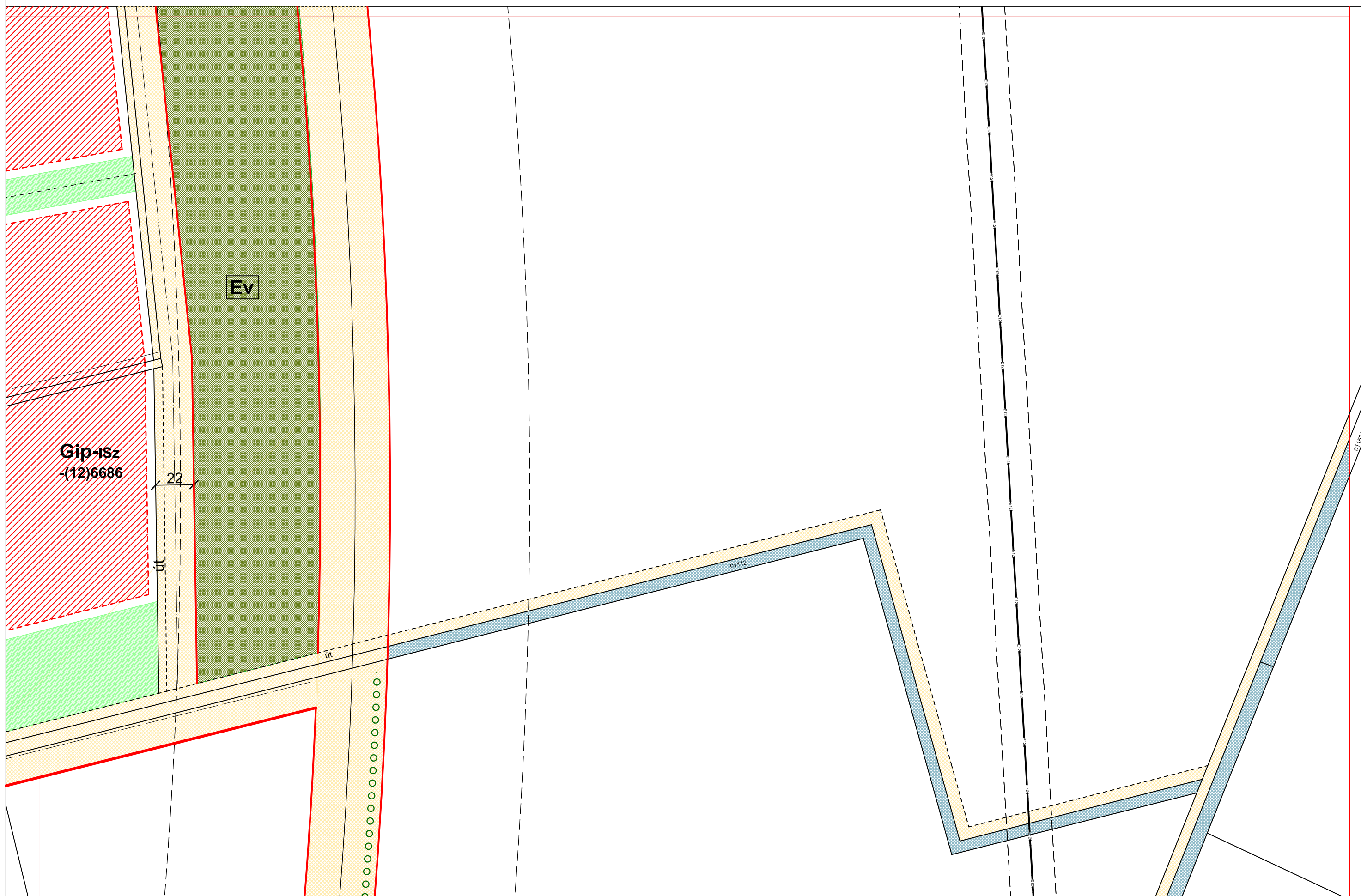



5/2009(III.09.) SZÁMÚ RENDELETTEL JÓVÁHAGYVA

2009. MÁRCIUS 16.

SZENTES SZABÁLYOZÁSI TERVLAP M=1:2000

A HELYI ÉPÍTÉSI SZABÁLYZATTAL EGYÜTT ALKALMAZANDÓ

71-I.4.

79-I.1.

79-I.2.

79-II.1.

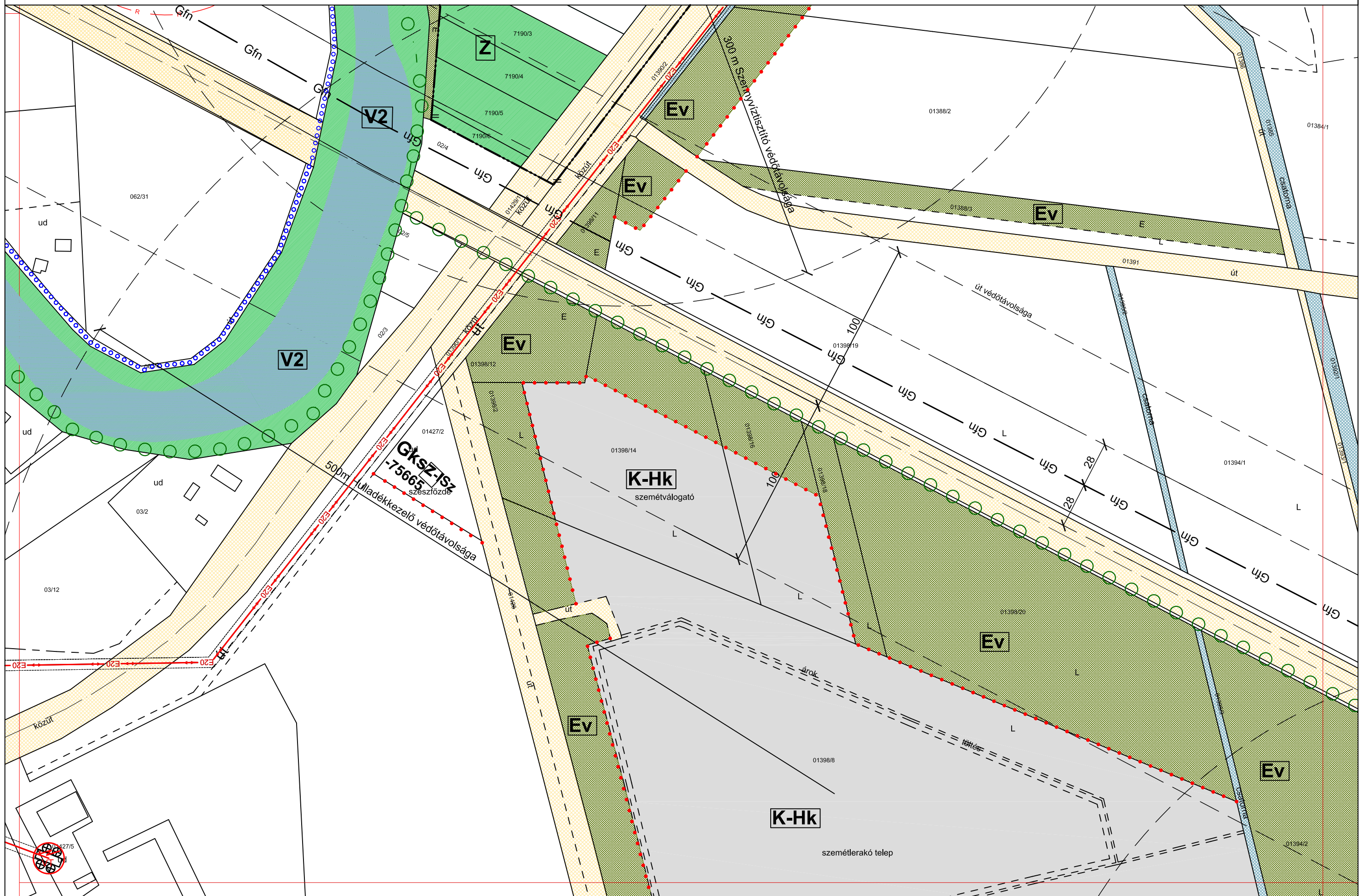



5/2009(III.09.) SZÁMÚ RENDELETTEL JÓVÁHAGYVA

2009. MÁRCIUS 16.

SZENTES SZABÁLYOZÁSI TERVLAP M=1:2000

A HELYI ÉPÍTÉSI SZABÁLYZATTAL EGYÜTT ALKALMAZANDÓ

79-I.1.

79-I.2.

79-I.3.

79-II.2.

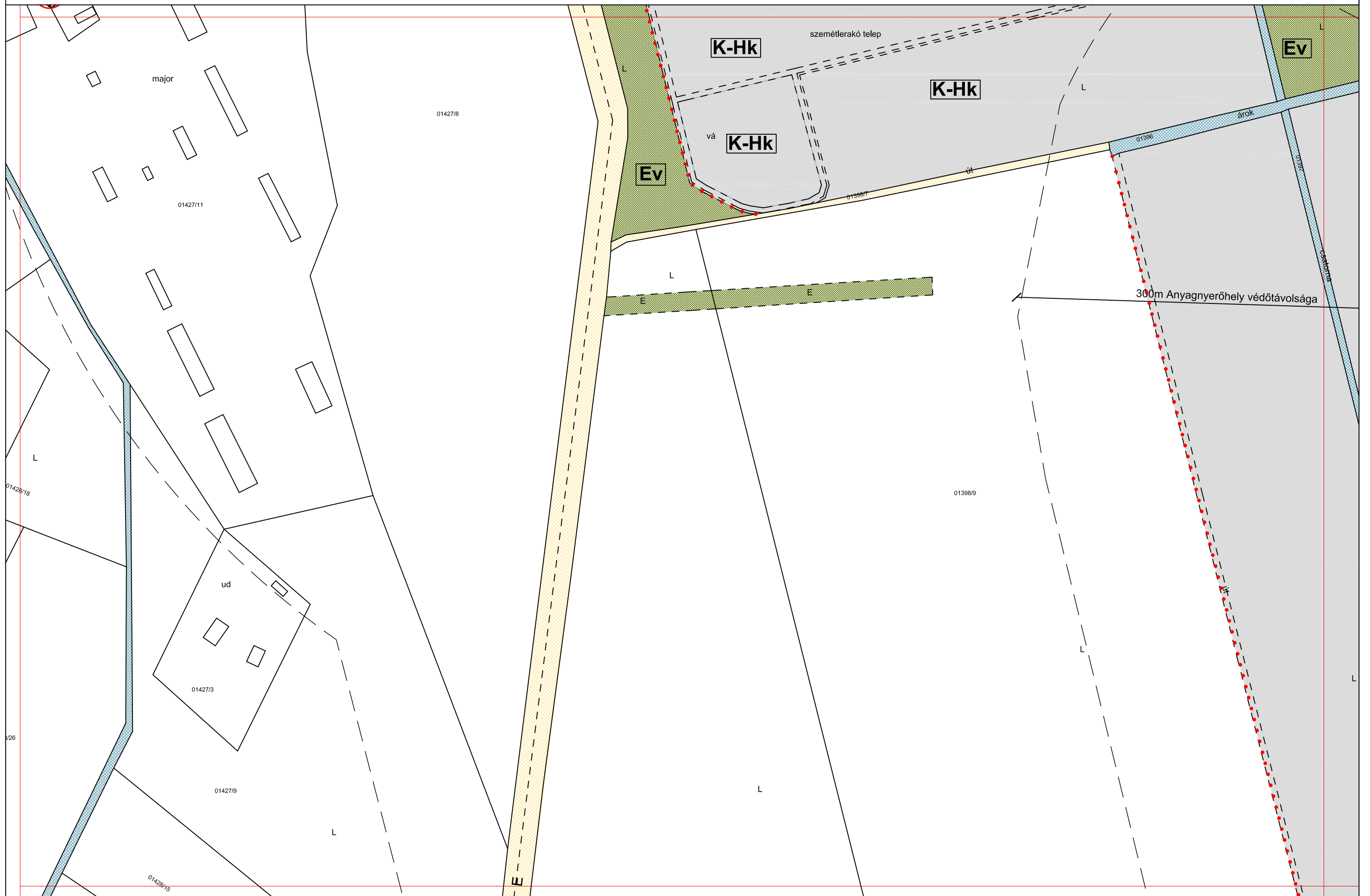



5/2009(III.09.) SZÁMÚ RENDELETTEL JÓVÁHAGYVA

2009. MÁRCIUS 16.

SZENTES SZABÁLYOZÁSI TERVLAP M=1:2000

A HELYI ÉPÍTÉSI SZABÁLYZATTAL EGYÜTT ALKALMAZANDÓ

79-II.1.
79-II.2.
79-II.3.

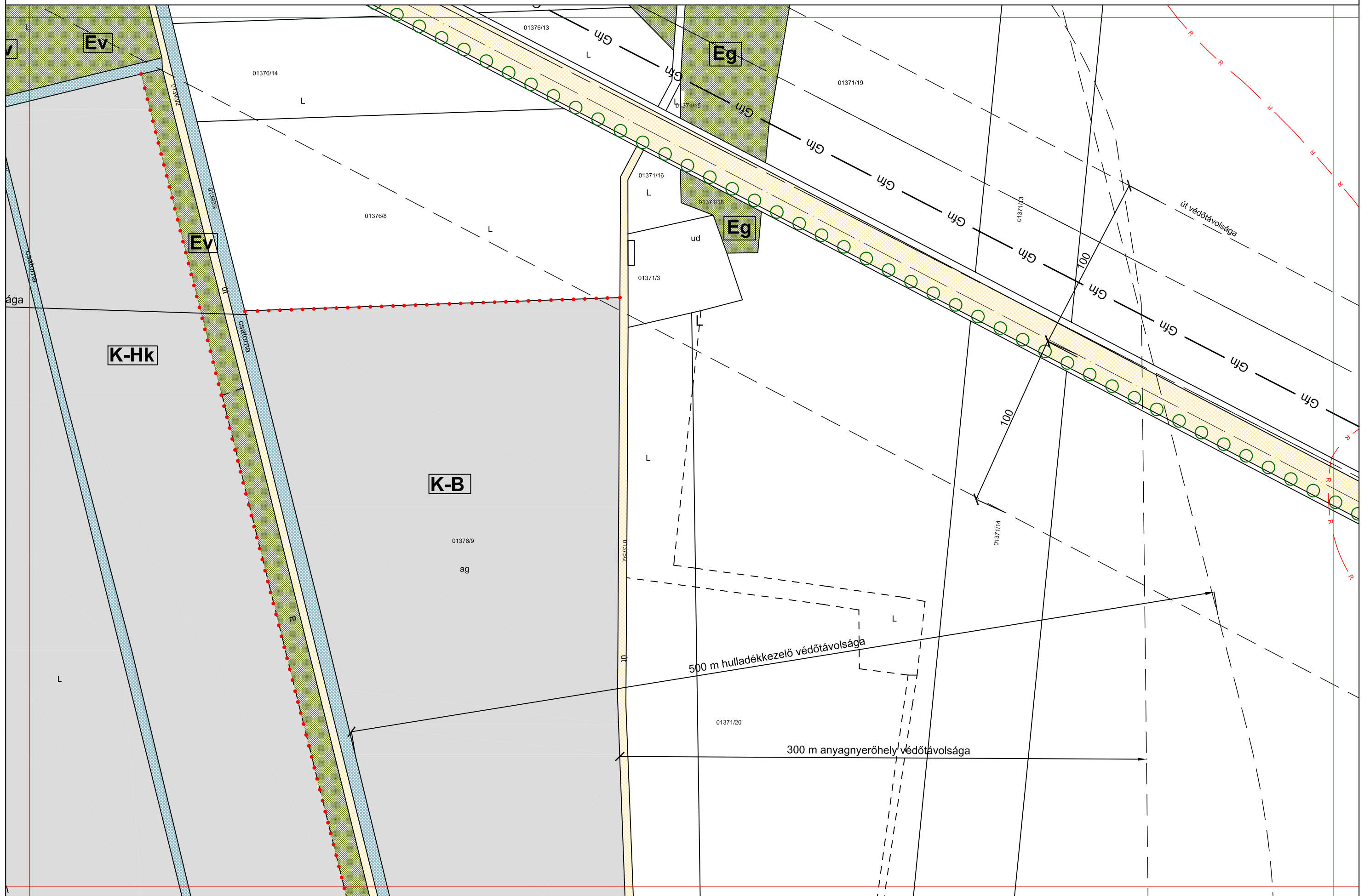



5/2009(III.09.) SZÁMÚ RENDELETTEL JÓVÁHAGYVA

2009. MÁRCIUS 16.

SZENTES SZABÁLYOZÁSI TERVLAP M=1:2000

A HELYI ÉPÍTÉSI SZABÁLYZATTAL EGYÜTT ALKALMAZANDÓ

79-II.2.

79-II.3.

79-I.3.

79-III.3.

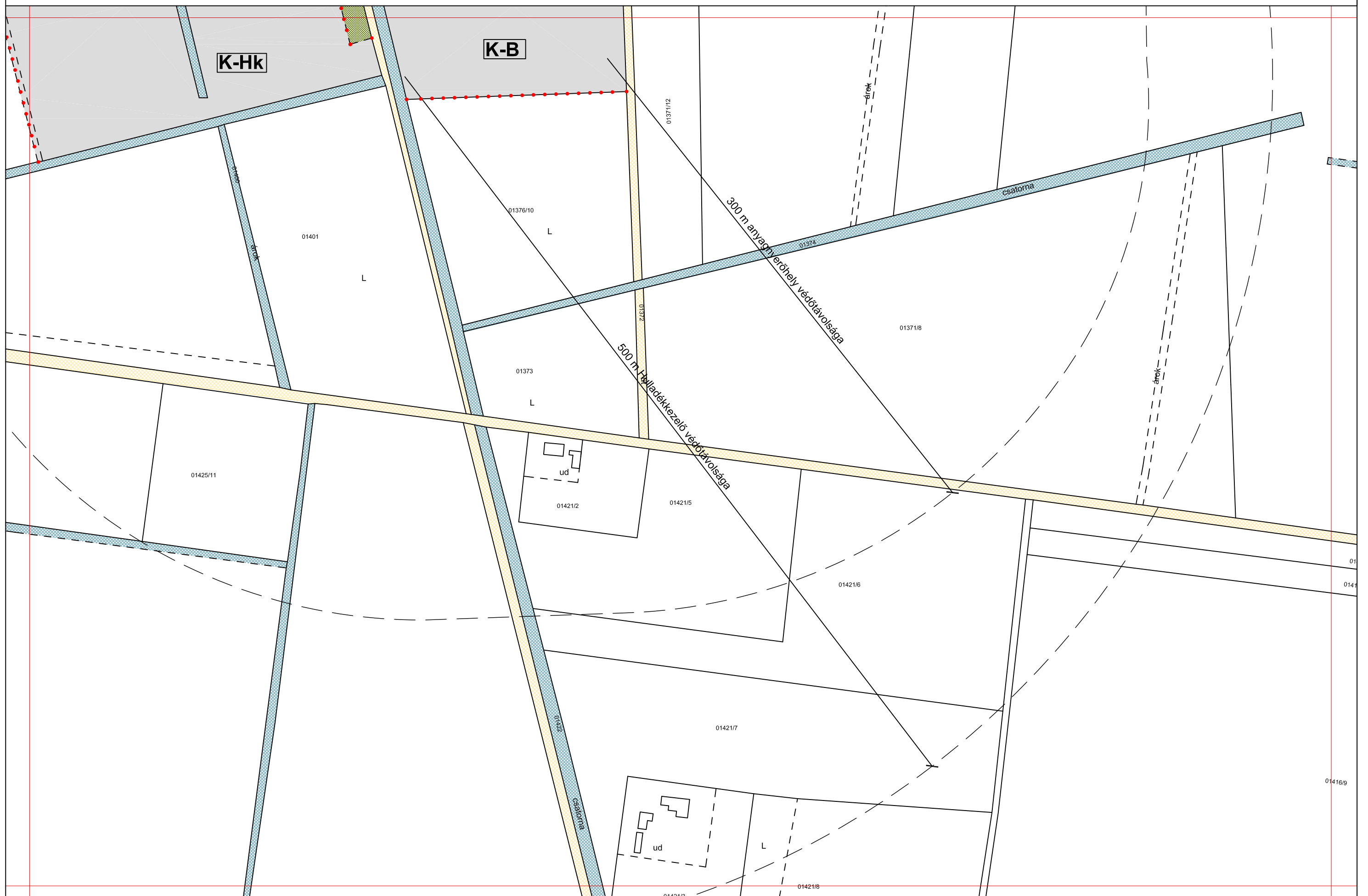



5/2009(III.09.) SZÁMÚ RENDELETTEL JÓVÁHAGYVA

2009. MÁRCIUS 16.

SZENTES SZABÁLYOZÁSI TERVLAP M=1:2000

A HELYI ÉPÍTÉSI SZABÁLYZATTAL EGYÜTT ALKALMAZANDÓ

71-III.4.
79-III.1.
79-III.2.
79-III.1.
79-IV.1.

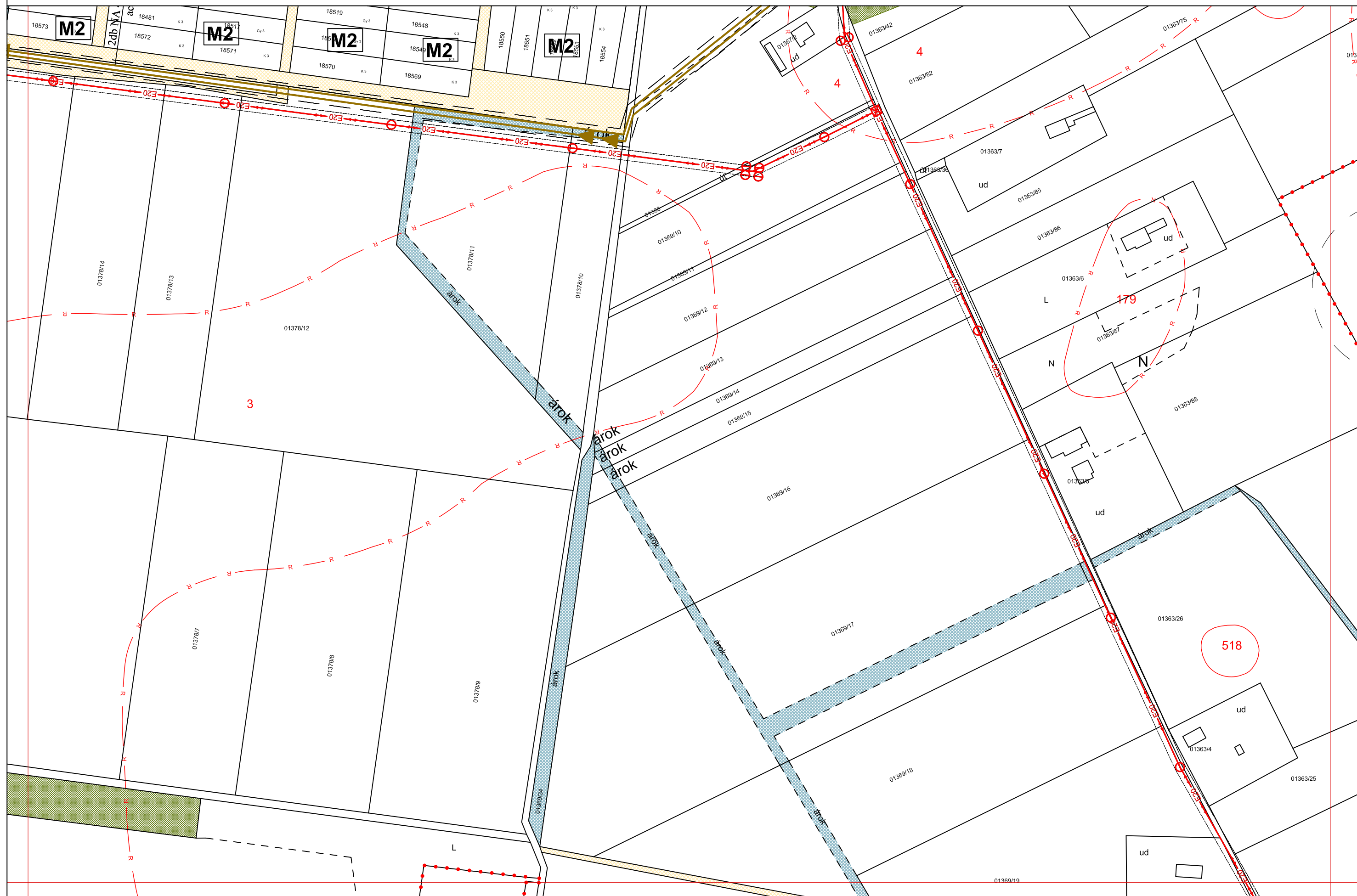



5/2009(III.09.) SZÁMÚ RENDELETTEL JÓVÁHAGYVA

2009. MÁRCIUS 16.

SZENTES SZABÁLYOZÁSI TERVLAP M=1:2000

A HELYI ÉPÍTÉSI SZABÁLYZATTAL EGYÜTT ALKALMAZANDÓ

79-III.1.
79-III.2.
79-III.3.
79-IV.2.

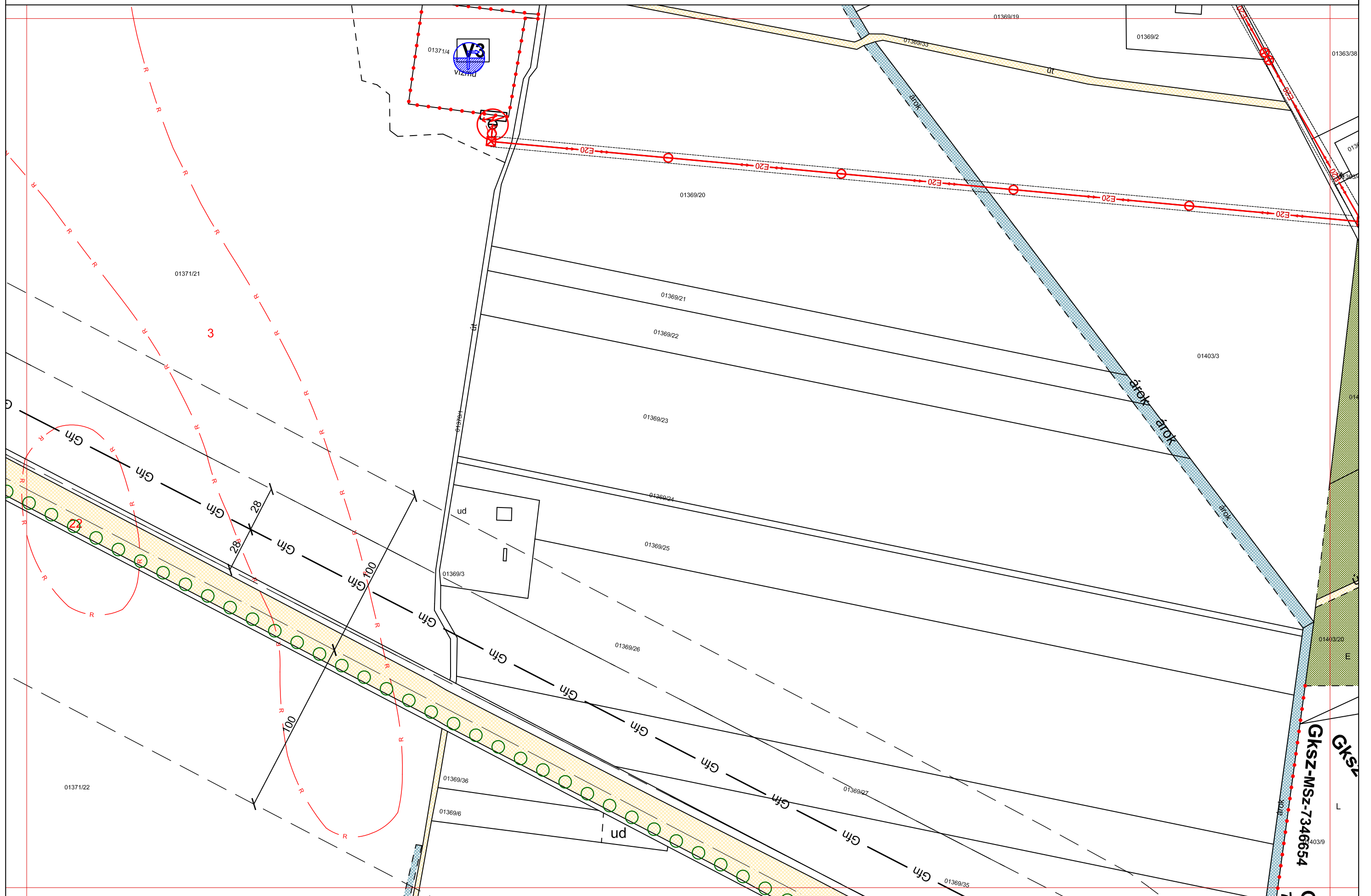

GKSZ-MSz-7346654

GKSZ



5/2009(III.09.) SZÁMÚ RENDELETTEL JÓVÁHAGYVA

2009. MÁRCIUS 16.

SZENTES SZABÁLYOZÁSI TERVLAP M=1:2000

A HELYI ÉPÍTÉSI SZABÁLYZATTAL EGYÜTT ALKALMAZANDÓ

79-III.2.
79-III.3.
79-IV.3.

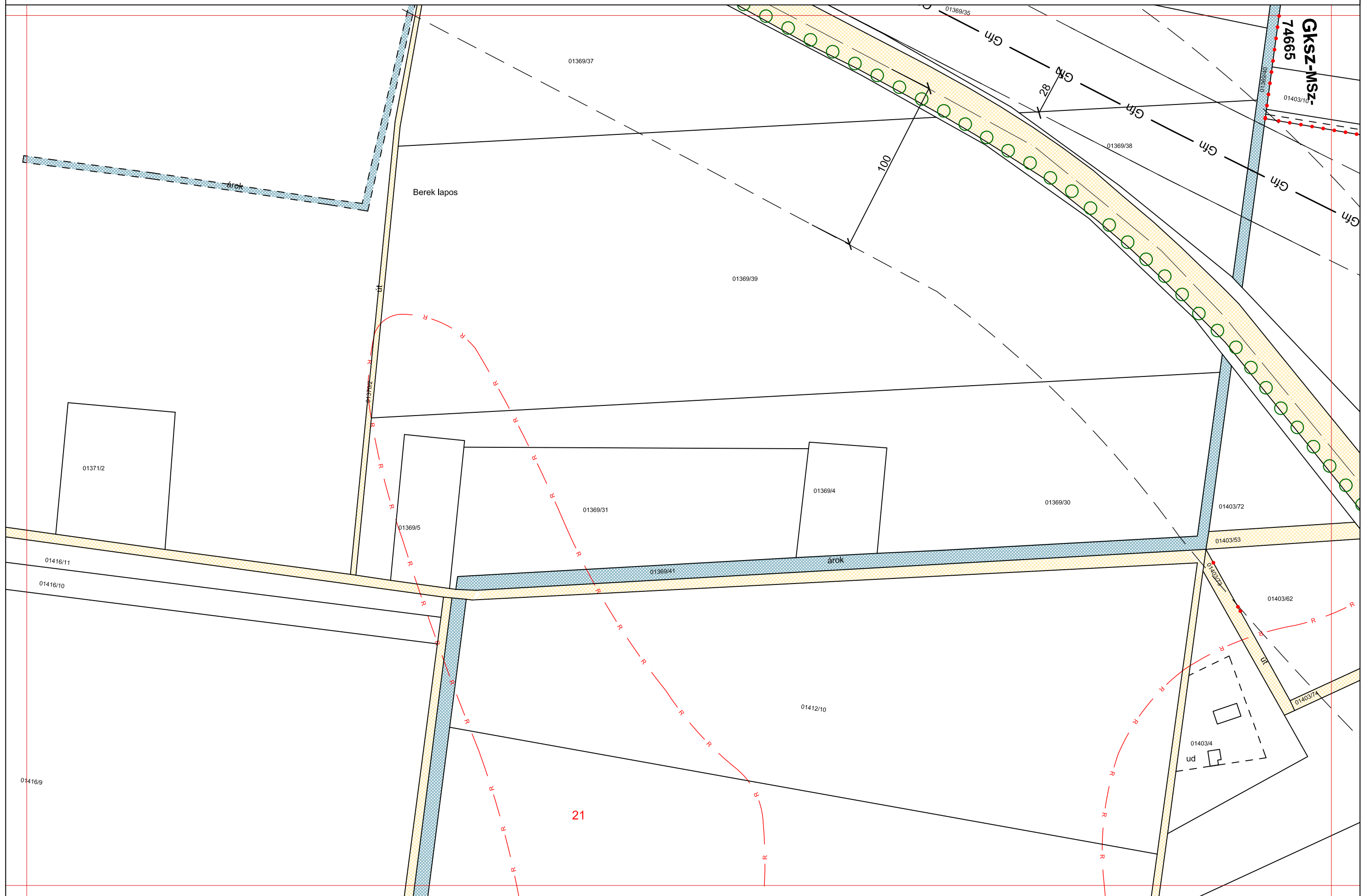



5/2009(III.09.) SZÁMÚ RENDELETTEL JÓVÁHAGYVA

2009. MÁRCIUS 16.

SZENTES SZABÁLYOZÁSI TERVLAP M=1:2000

A HELYI ÉPÍTÉSI SZABÁLYZATTAL EGYÜTT ALKALMAZANDÓ

71-IV.4.
79-IV.1.
79-IV.2.
79-III.1.
80-I.1.

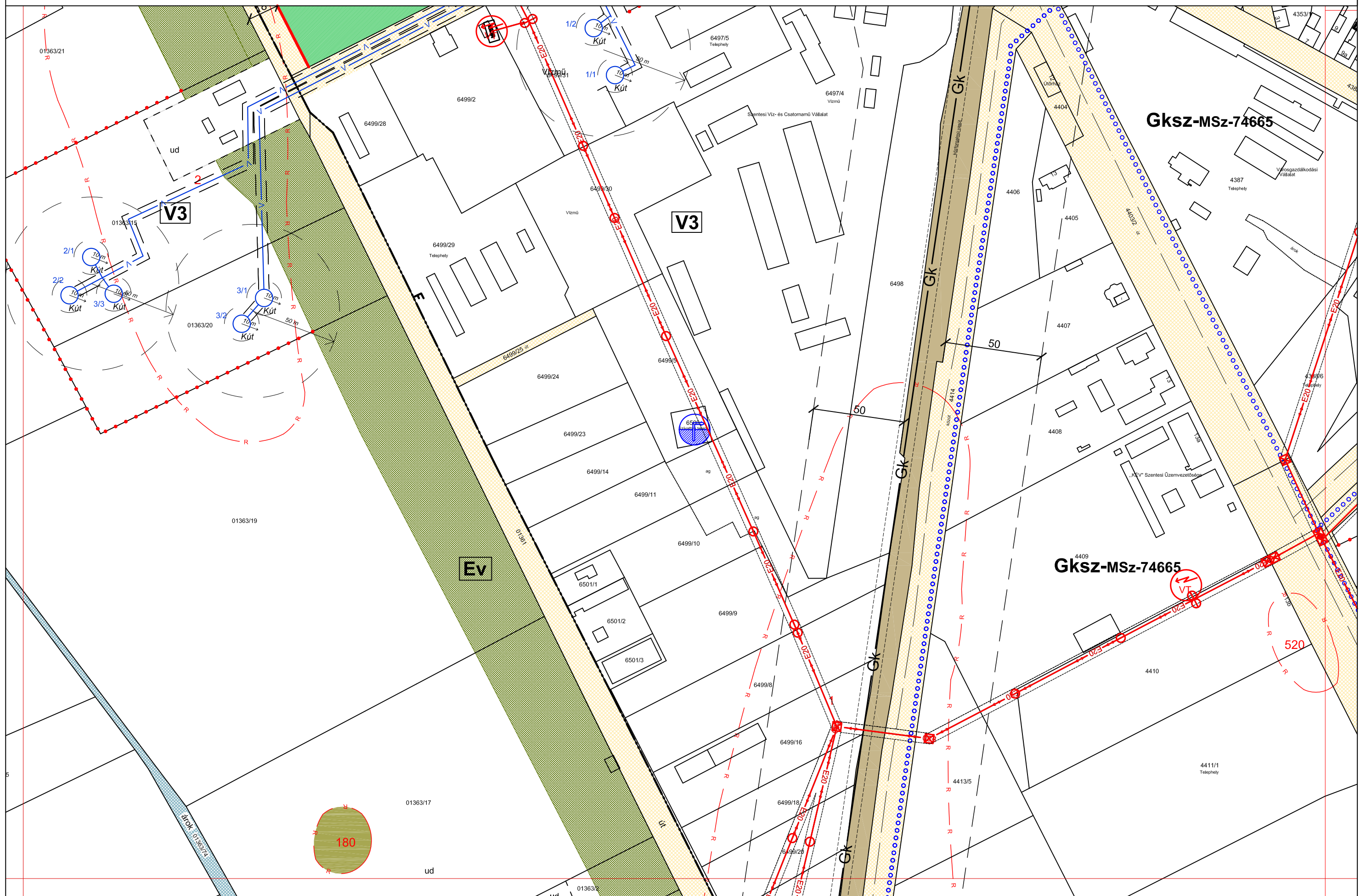



5/2009(III.09.) SZÁMÚ RENDELETTEL JÓVÁHAGYVA

2009. MÁRCIUS 16.

SZENTES SZABÁLYOZÁSI TERVLAP M=1:2000

A HELYI ÉPÍTÉSI SZABÁLYZATTAL EGYÜTT ALKALMAZANDÓ

79-III.2.
79-IV.1.
79-IV.2.
79-IV.3.
80-I.2.

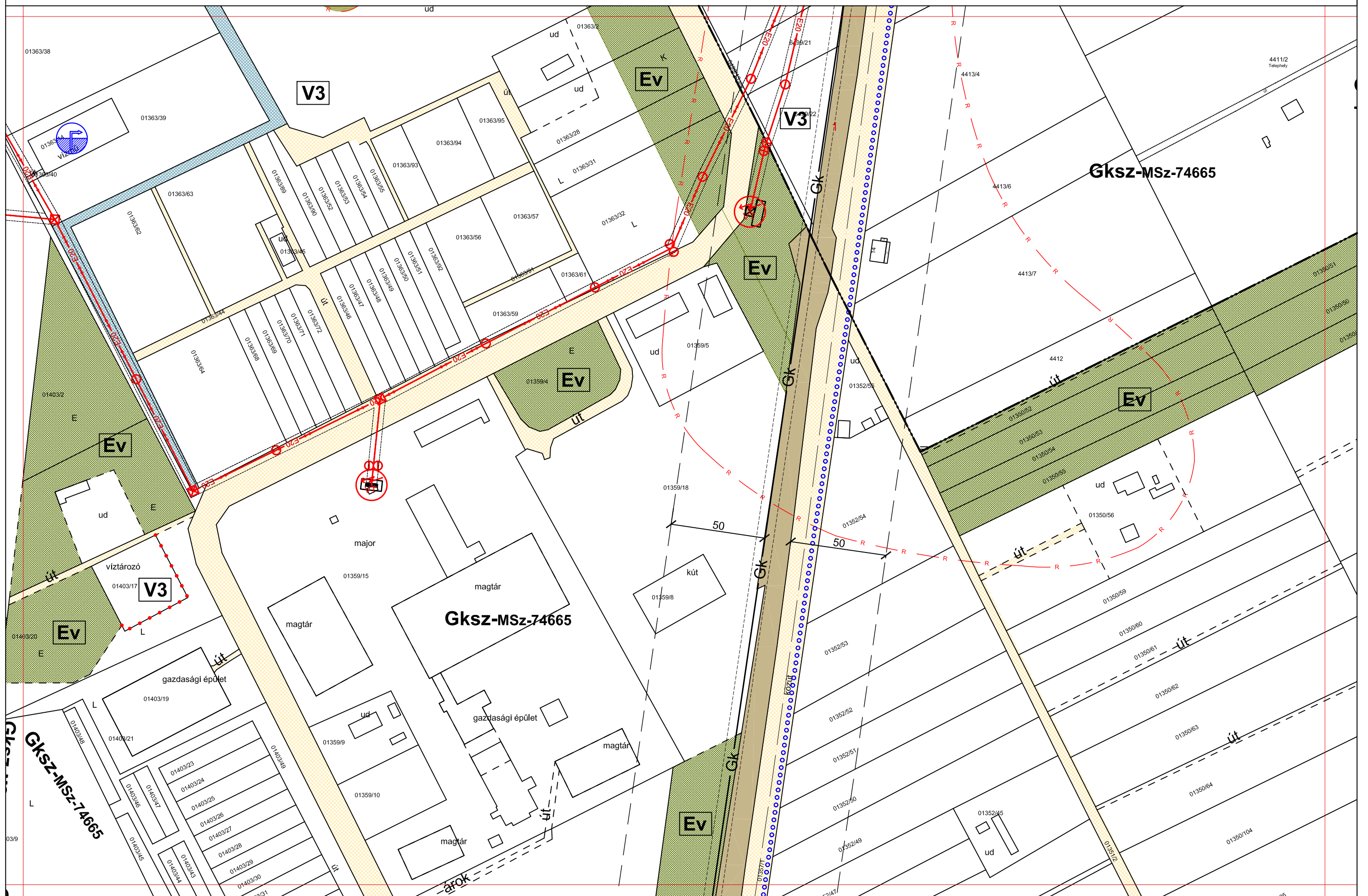



5/2009(III.09.) SZÁMÚ RENDELETTEL JÓVÁHAGYVA

2009. MÁRCIUS 16.

SZENTES SZABÁLYOZÁSI TERVLAP M=1:2000

A HELYI ÉPÍTÉSI SZABÁLYZATTAL EGYÜTT ALKALMAZANDÓ

79-III.3. 79-IV.2. 79-IV.3. 80-I.3.

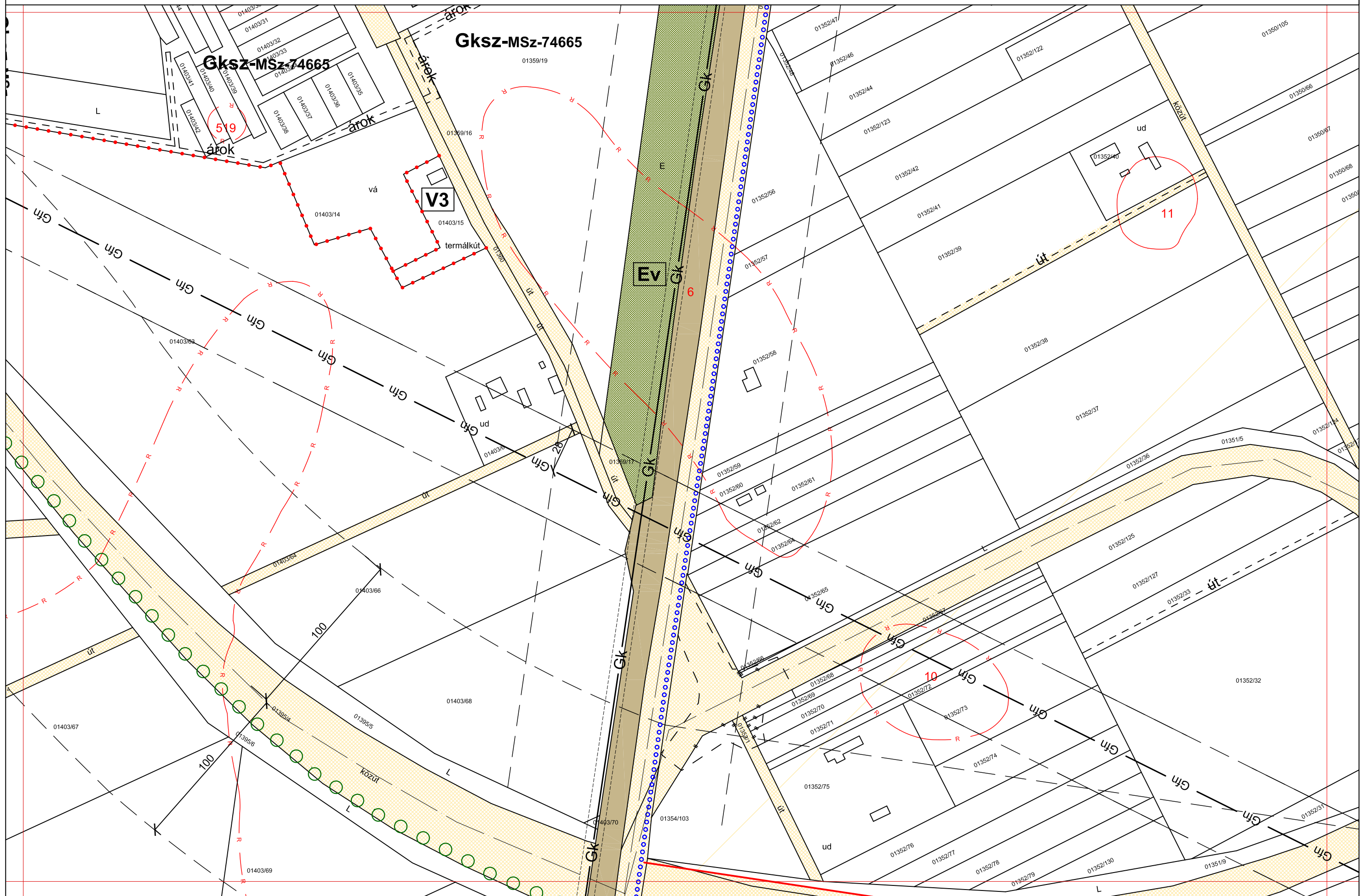



5/2009(III.09.) SZÁMÚ RENDELETTEL JÓVÁHAGYVA

2009. MÁRCIUS 16.

SZENTES SZABÁLYOZÁSI TERVLAP M=1:2000

A HELYI ÉPÍTÉSI SZABÁLYZATTAL EGYÜTT ALKALMAZANDÓ

79-IV.1.
80-I.1.
80-I.2.

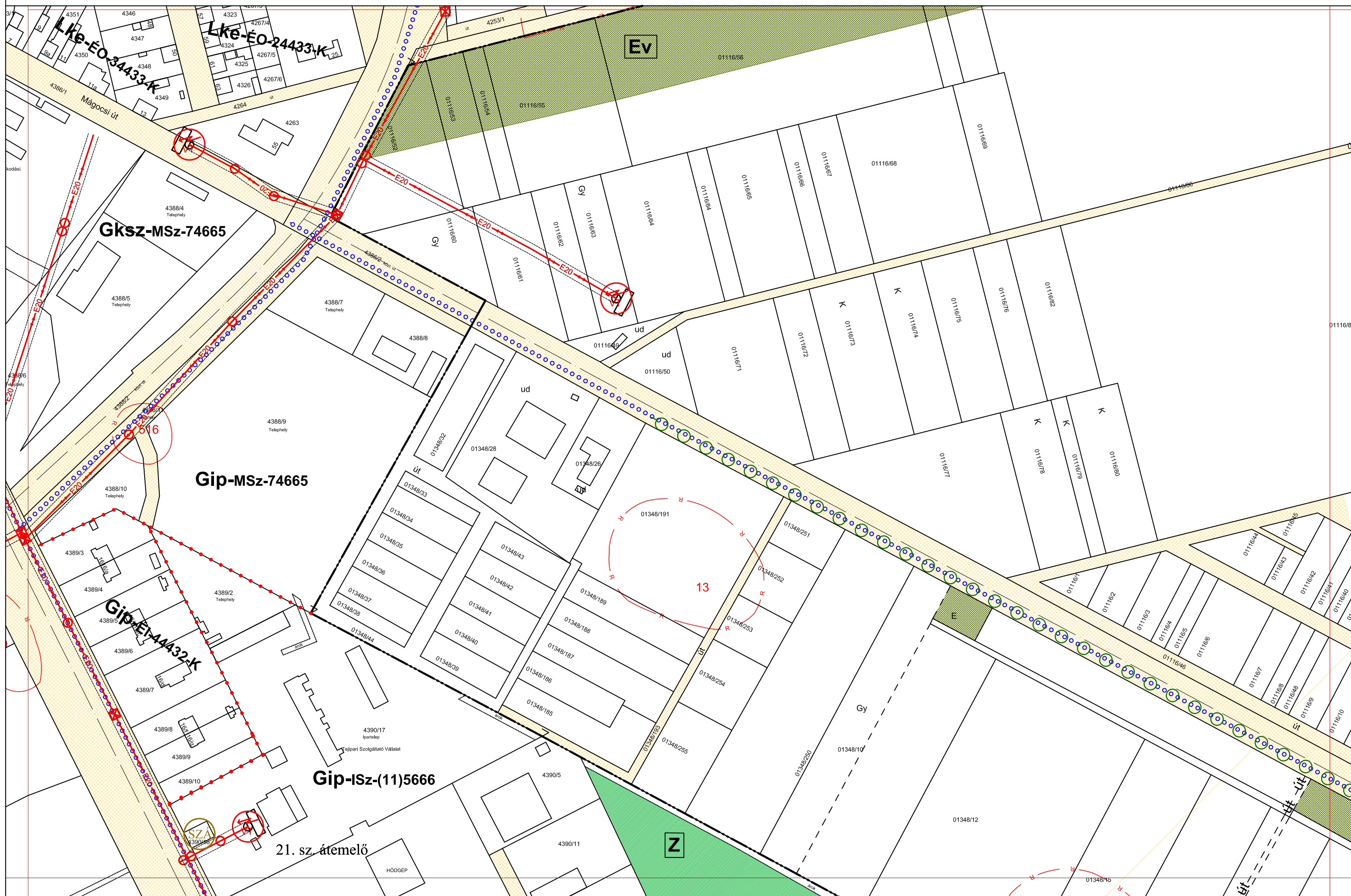



5/2009(III.09.) SZÁMÚ RENDELETTEL JÓVÁHAGYVA

2009. MÁRCIUS 16.

SZENTES SZABÁLYOZÁSI TERVLAP M=1:2000

A HELYI ÉPÍTÉSI SZABÁLYZATTAL EGYÜTT ALKALMAZANDÓ

79-IV.2. 80-I.1.
80-I.2.
80-I.3.





5/2009(III.09.) SZÁMÚ RENDELETTEL JÓVÁHAGYVA

2009. MÁRCIUS 16.

SZENTES SZABÁLYOZÁSI TERVLAP M=1:2000

A HELYI ÉPÍTÉSI SZABÁLYZATTAL EGYÜTT ALKALMAZANDÓ

79-IV.3. 80-I.2.
80-I.3.

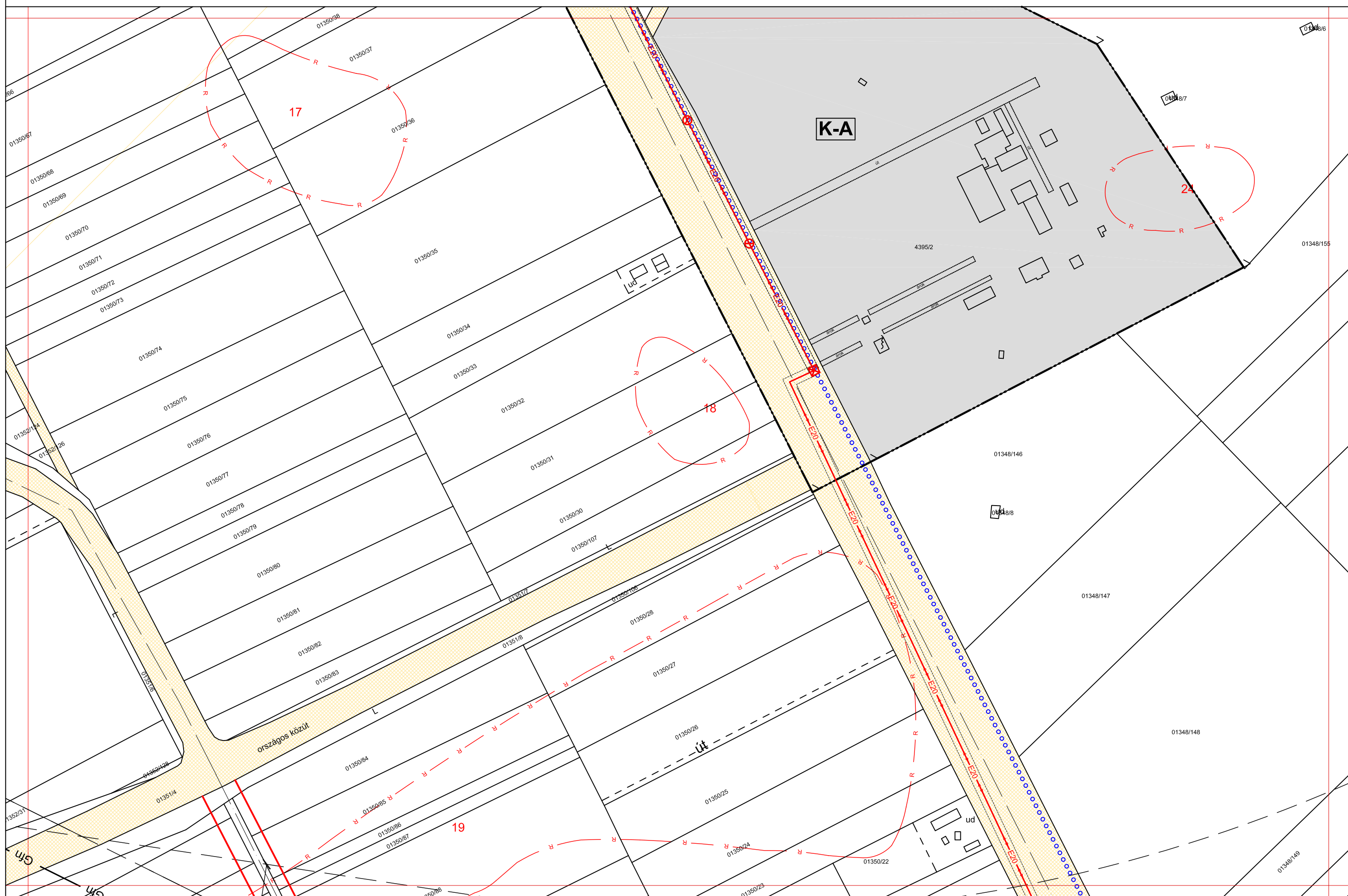



5/2009(III.09.) SZÁMÚ RENDELETTEL JÓVÁHAGYVA

2009. MÁRCIUS 16.

SZENTES SZABÁLYOZÁSI TERVLAP M=1:2000

A HELYI ÉPÍTÉSI SZABÁLYZATTAL EGYÜTT ALKALMAZANDÓ

80-II.2.

80-II.2.

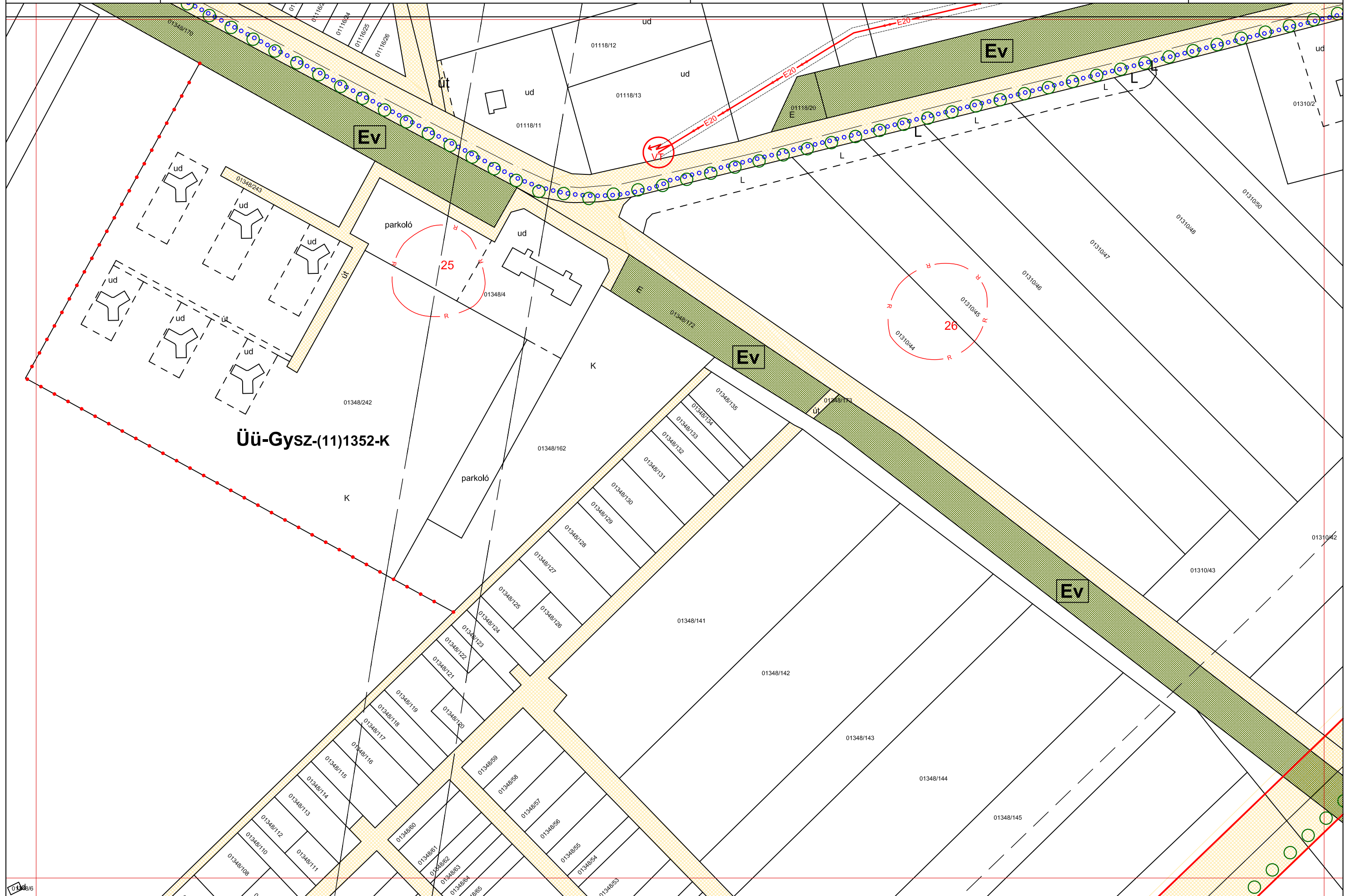



5/2009(III.09.) SZÁMÚ RENDELETTEL JÓVÁHAGYVA

2009. MÁRCIUS 16.

SZENTES SZABÁLYOZÁSI TERVLAP M=1:2000

A HELYI ÉPÍTÉSI SZABÁLYZATTAL EGYÜTT ALKALMAZANDÓ

Kajánújfalu





5/2009(III.09.) SZÁMÚ RENDELETTEL JÓVÁHAGYVA

2009. MÁRCIUS 16.

SZENTES SZABÁLYOZÁSI TERVLAP M=1:2000

A HELYI ÉPÍTÉSI SZABÁLYZATTAL EGYÜTT ALKALMAZANDÓ

Kajánújfalu
üdülő terület

NAGYTŐKE

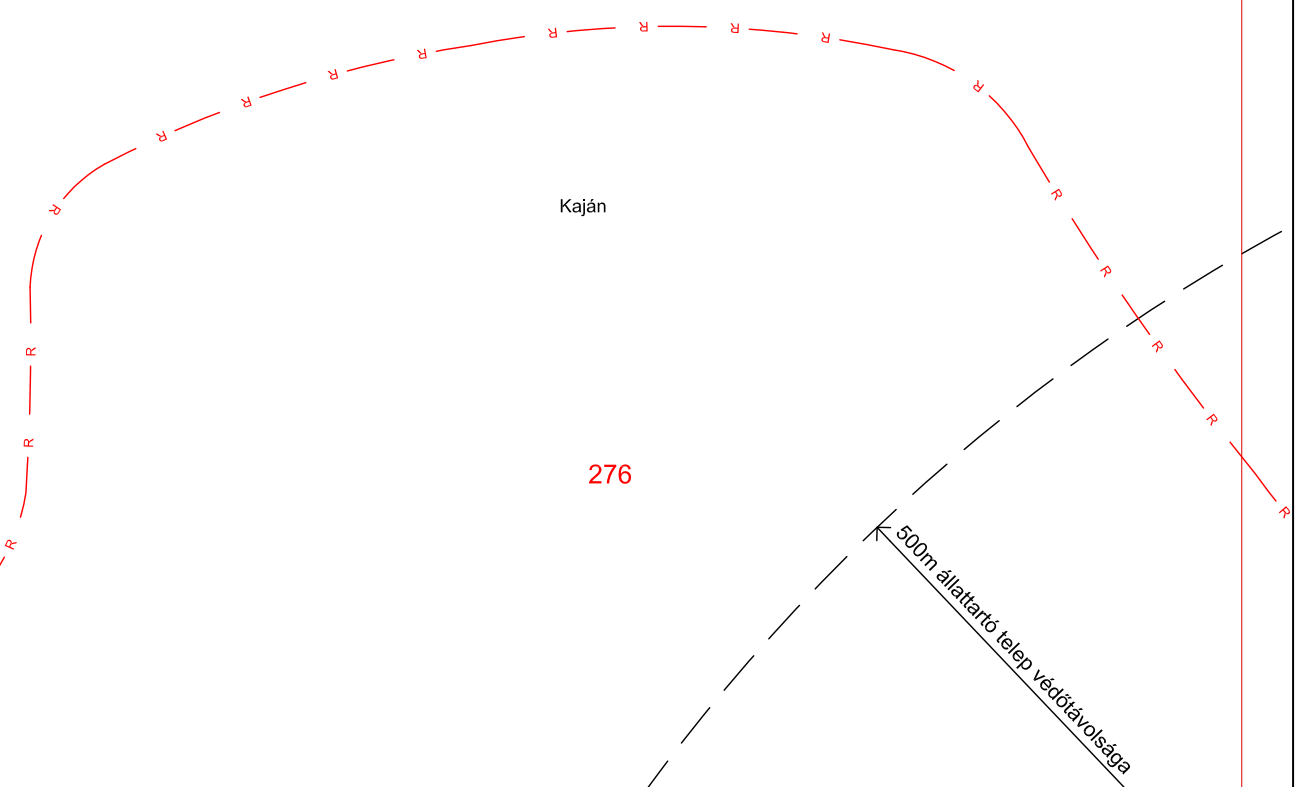
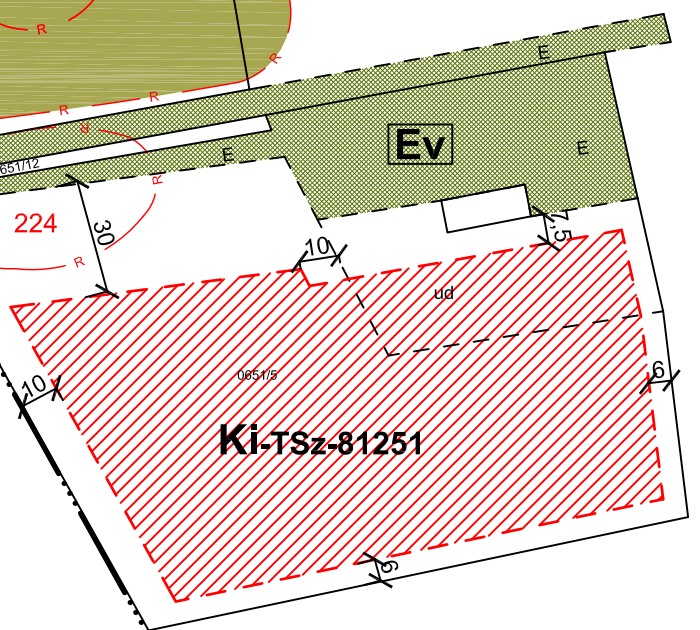
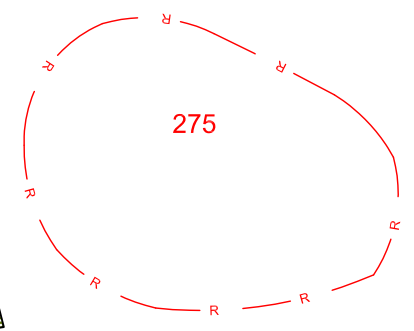
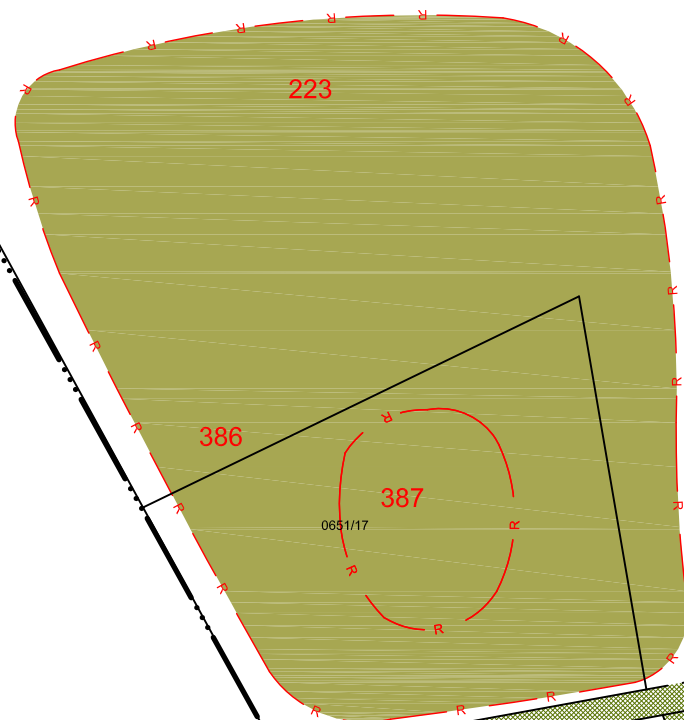





5/2009(III.09.) SZÁMÚ RENDELETTEL JÓVÁHAGYVA

2009. MÁRCIUS 16.

SZENTES SZABÁLYOZÁSI TERVLAP M=1:2000

A HELYI ÉPÍTÉSI SZABÁLYZATTAL EGYÜTT ALKALMAZANDÓ

Magyartés





5/2009(III.09.) SZÁMÚ RENDELETTEL JÓVÁHAGYVA

2009. MÁRCIUS 16.

SZENTES SZABÁLYOZÁSI TERVLAP M=1:2000

A HELYI ÉPÍTÉSI SZABÁLYZATTAL EGYÜTT ALKALMAZANDÓ

39-I.3.

39-II.3.





5/2009(III.09.) SZÁMÚ RENDELETTEL JÓVÁHAGYVA

2009. MÁRCIUS 16.

SZENTES SZABÁLYOZÁSI TERVLAP M=1:2000

A HELYI ÉPÍTÉSI SZABÁLYZATTAL EGYÜTT ALKALMAZANDÓ

39-I.3.

39-II.3.

39-III.3.

39-II.4.

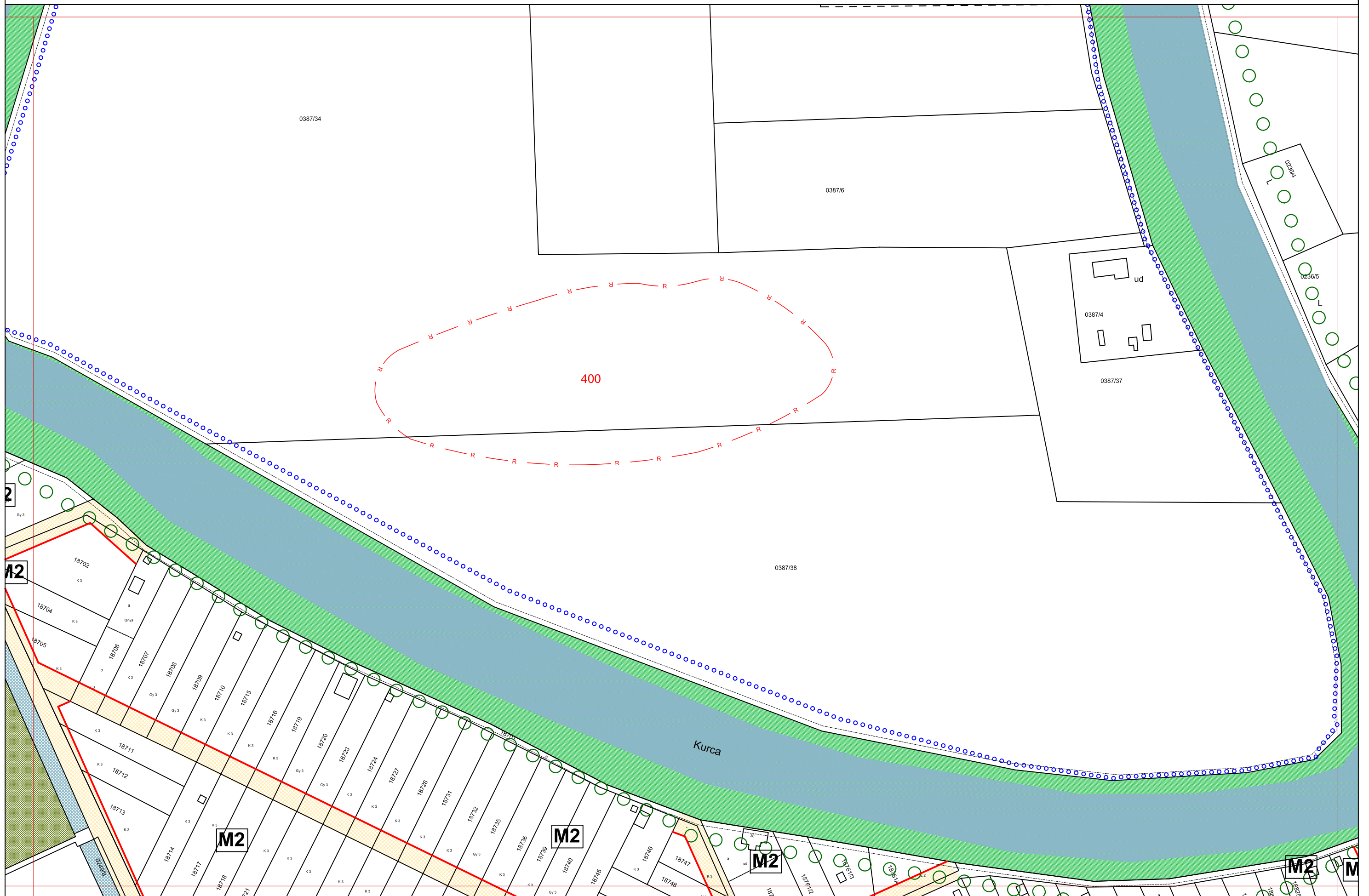



5/2009(III.09.) SZÁMÚ RENDELETTEL JÓVÁHAGYVA

2009. MÁRCIUS 16.

SZENTES SZABÁLYOZÁSI TERVLAP M=1:2000

A HELYI ÉPÍTÉSI SZABÁLYZATTAL EGYÜTT ALKALMAZANDÓ

39-II.3.

39-II.4.

80-1.3.



0249/13

0233/28



5/2009(III.09.) SZÁMÚ RENDELETTEL JÓVÁHAGYVA

2009. MÁRCIUS 16.

SZENTES SZABÁLYOZÁSI TERVLAP M=1:2000

A HELYI ÉPÍTÉSI SZABÁLYZATTAL EGYÜTT ALKALMAZANDÓ

39-II.3.

39-III.3.

39-III.4.

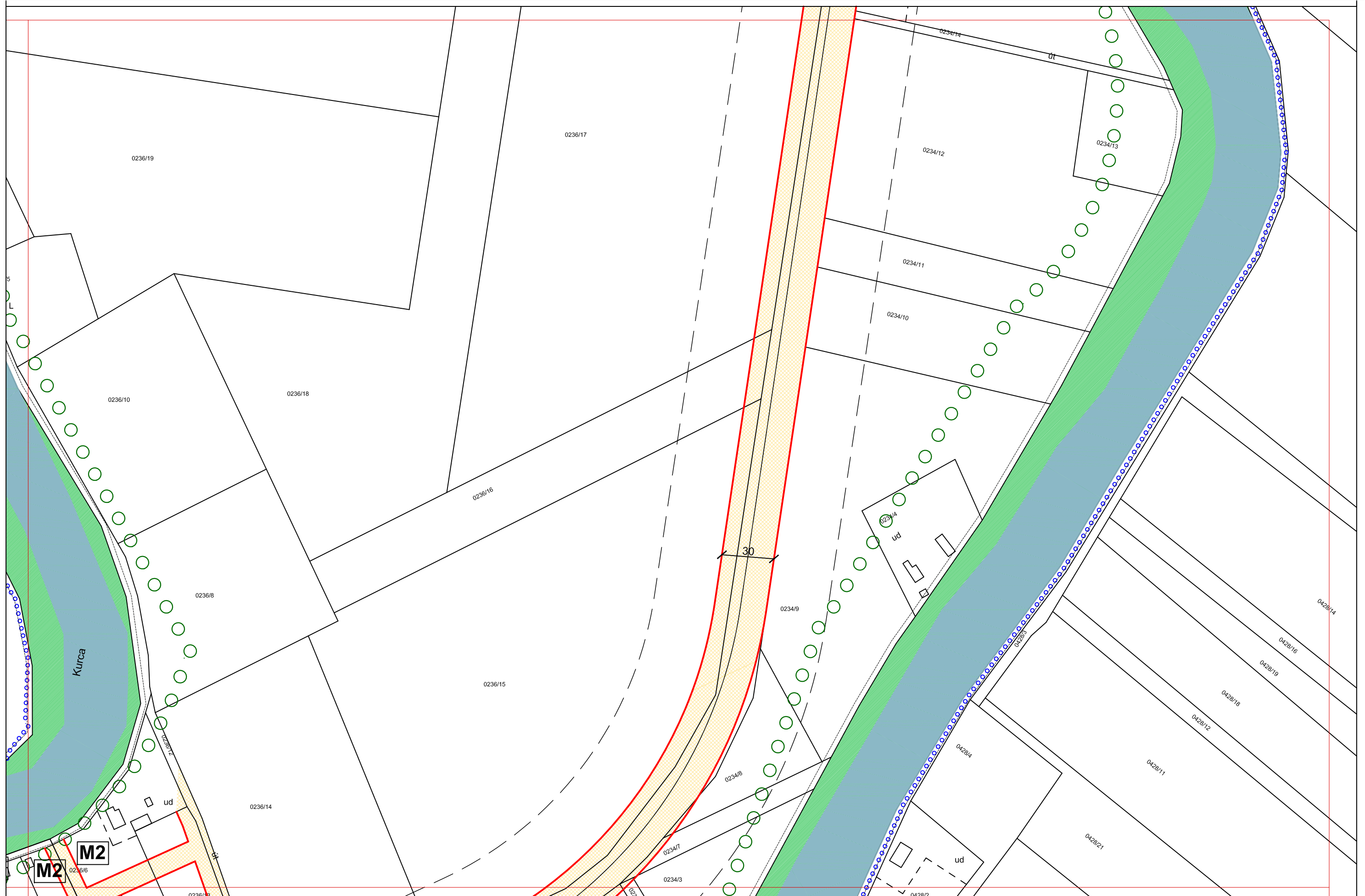



5/2009(III.09.) SZÁMÚ RENDELETTEL JÓVÁHAGYVA

2009. MÁRCIUS 16.

SZENTES SZABÁLYOZÁSI TERVLAP M=1:2000

A HELYI ÉPÍTÉSI SZABÁLYZATTAL EGYÜTT ALKALMAZANDÓ

39-III.3.
39.III.4.

